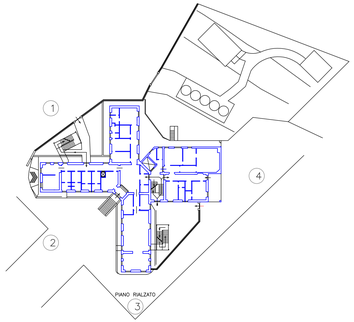

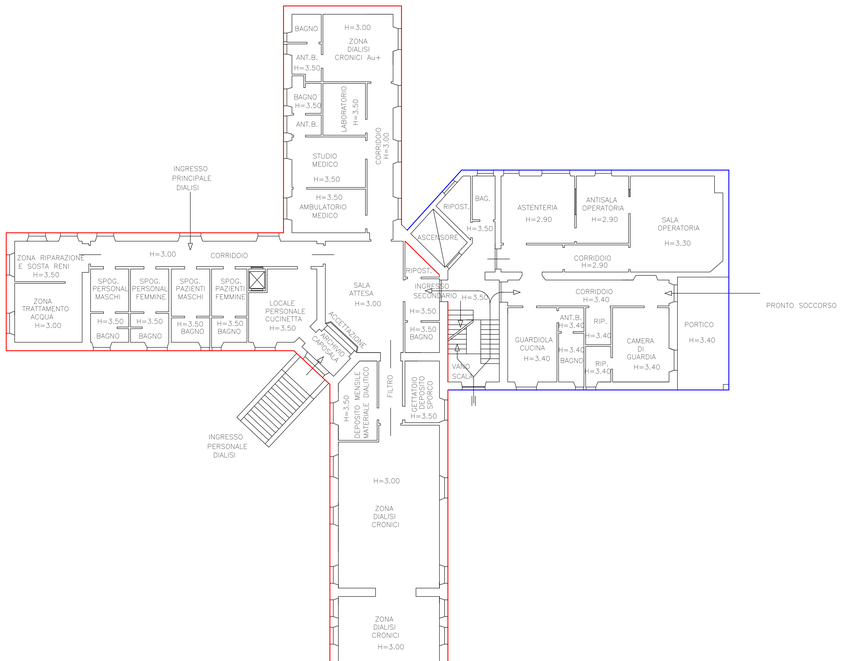

PIANO RIALZATO Stato attuale

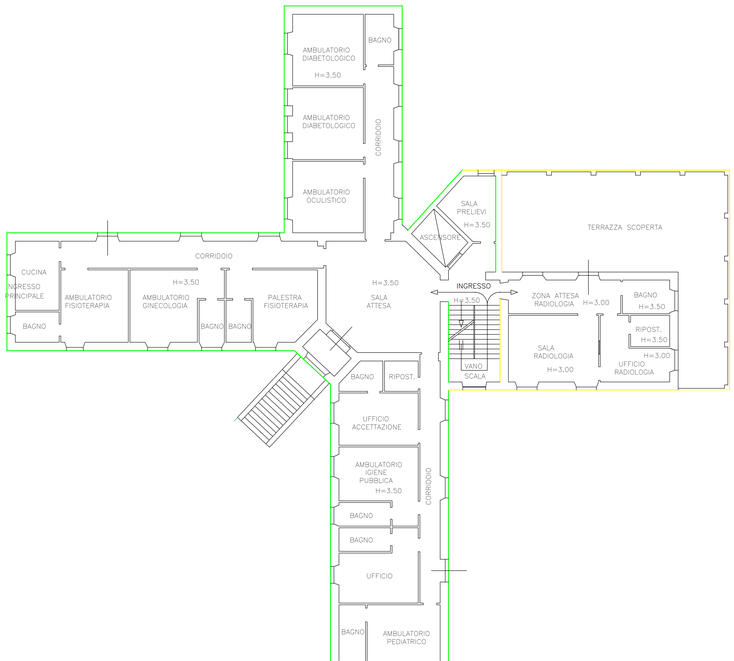

PIANO PRIMO Stato attuale

SERVIZIO SANITARIO NAZIONALE - REGIONE SARDEGNA

ASL N° 7 CARBONIA

Delibera di Giunta Regionale 22-10-2011 n. 42/3
POR FESR 2007/2013 - ASSE II OBIETTIVO OPERATIVO 2.2.2, LINEA DI ATTIVITA' 2.2.2. b)

PROGETTO PRELIMINARE
CASA DELLA SALUTE
DI CARLOFORTE

IL DIRETTORE GENERALE DELL'ASL CARBONIA
Dott. Maurizio CALAMIDA

DATA
GIUGNO 2013

PROGETTO DELL'UFFICIO TECNICO AZIENDALE:
Ing. Brunello VACCA
Ing. Cristian COCCO
Geom. Paolo PODDA

SCALA
1:100

IL RESPONSABILE DEL PROCEDIMENTO:
Geom. Paolo PODDA

ELABORATO:
N. 9
PIANTE PIANO RIALZATO E PIANO PRIMO