REGIONE AUTONOMA DELLA SARDEGNA
AZIENDA SANITARIA LOCALE N. 7 CARBONIA

Deliberazione N. 1086/C

adottata dal Commissario in data 04 AGO. 2010

OGGETTO: Autorizzazione procedura negoziata in economia per l'affidamento biennale con opzione di rinnovo di anni 1 (uno), del *"servizio di controllo dosimetrico del personale della ASL esposto alle radiazioni ionizzanti ai sensi del D.Lgs. 241/2000"*.
Approvazione Capitolato Speciale e lettera d'invito".

Il Responsabile del Servizio Acquisti e Patrimonio:

**PREMESSO** che è intendimento dell'Azienda provvedere all'affidamento del Servizio di controllo dosimetrico del personale ASL esposto alle radiazioni ionizzanti, mediante procedura negoziata ai sensi del D.Lgs. 163/2006 e s.m.i.;

**ATTESO** che trattasi di servizio espressamente previsto dalle norme di legge in vigore a tutela della salute della popolazione e dei lavoratori contro i rischi derivanti dalle radiazioni ionizzanti, così come previsto dal D. gs. 230/95 e dalla Direttiva 96/29 EURATOM recepita con D. Lgs. 241 del 26.05.2000;

**VISTA** la bozza del Capitolato predisposta dal Servizio Acquisti con l'ausilio dell'esperto qualificato e dei Direttori medici dei PP.OO. aziendali;

**VISTI** gli articoli 121, 124 e 125 del D. Lgs. 163/2006 e s.m.i., ai fini della individuazione delle procedure di affidamento del servizio;

**RITENUTO** che sussistano i presupposti per l'applicazione del comma 11 del citato art. 125 per cui, anche in considerazione dell'esiguità della spesa, possono avviarsi le procedure di affidamento con il ricorso al sistema in economia;

**ATTESO** che l'Azienda non può servirsi del sistema delle convenzioni CONSIP, in quanto gli articoli oggetto del presente atto, non risultano inclusi nelle convenzioni a carattere nazionale attualmente in essere;

**PRECISATO** che l'invito sarà inoltrato alle ditte che saranno individuate tra quelle iscritte all'Albo Fornitori Aziendale sotto la voce: dispositivi/controllo campi magnetici e radiazioni (dosimetria) e alla Ditta uscente;

**DATO ATTO** che per l'avvio della presente procedura non è dovuto, sia da parte dell'Azienda che da parte delle ditte offerenti, il contributo per l'Autorità di Vigilanza sui Contratti Pubblici di cui alla deliberazione della medesima autorità del 15.02.2010 "Attuazione dell'art. 1, commi 65 e 67 della Legge n. 266 del 2005 per l'anno 2010. Contributi di partecipazione alle gare"

**RICHIAMATI** Il Capitolato Speciale, la lettera d'invito che si allegano al presente atto per farne parte integrante, ove è previsto l'affidamento biennale con opzione di rinnovo di anni 1 (uno), ove il tutto condiviso dagli Organi Aziendali

**PROPONE**

- di autorizzare formalmente, la procedura negoziata con il ricorso al sistema in economia ai sensi del comma 11 dell'art. 125 del D.Lgs. 163/2006 e s.m.i., per l'affidamento biennale con opzione di rinnovo di anni 1 (uno) del servizio *di controllo dosimetrico del personale della ASL esposto alle radiazioni ionizzanti*, così come sancito dalla specifica normativa in materia;

- di approvare il Capitolato Speciale e lettera d'invito da inoltrare alle Ditte che saranno individuate tra quelle iscritte all'Albo Fornitori Aziendale sotto la voce: *dispositivi/controllo campi magnetici e radiazioni (dosimetria)* e alla Ditta uscente;

**IL COMMISSARIO**

**PRESO ATTO** dell'istruttoria svolta dal Responsabile del Servizio Acquisti;

**SENTITI** il Direttore Amministrativo e il Direttore Sanitario;

REGIONE AUTONOMA DELLA SARDEGNA
AZIENDA SANITARIA LOCALE N. 7 CARBONIA

**DELIBERA**

Per i motivi esposti in premessa DI:

- autorizzare formalmente l'indizione della gara a procedura negoziata con il sistema in economia ai sensi dell'art. 125 c. 11 del D. Lgs. 163/2006 e s.m.i. per l'affidamento biennale con opzione di rinnovo di anni 1 (uno) *del servizio di controllo dosimetrico del personale della ASL esposto alle radiazioni ionizzanti* ai sensi della vigente normativa in vigore richiamata nella premessa del presente atto;
- adottare gli allegati Capitolato Speciale e lettera d'invito che costituiscono parte integrante del presente atto;
- estendere l'invito alle Ditte risultanti dall'elenco allegato individuate tra quelle iscritte nell'albo fornitori della ASL, sotto la voce: dispositivi/controllo campi magnetici *e radiazioni (dosimetria)* e alla Ditta uscente;
- dare atto che l'esame delle offerte è demandato ad apposita Commissione tecnica da costituirsi con le modalità previste dalla Delibera n. 679 dell'11.06.2008;
- dare atto che quanto oggetto di acquisto non risulta presente nelle Convenzioni CONSIP oggi attive;
- imputare il costo presuntivo biennale di €. 40.000,00 IVA compresa con opzione di rinnovo di anni 1 (uno), da movimentarsi sul piano dei conti Aziendale nelle rispettive annualità, sul codice economico 0502040101 (acquisti di consulenze sanitarie), centro di rilevazione: - 10510202 (costi comuni presidi Ospedalieri di Iglesias); - 10510101 (costi comuni presidio Ospedaliero Sirai);

Il Commissario
Dott. Maurizio Calamida

SERVIZIO SANITARIO AZIENDA USL N° 7 CARBONIA REGIONE SARDEGNA

Il Direttore Amministrativo
Dott. Giuseppe Serra

Il Direttore Sanitario
Dott. Antonio Farci

Il Resp.le del Servizio Acquisti e P.
Dott.ssa Agnese Foddis

Uff. gare/Rosanna Carboni

REGIONE AUTONOMA DELLA SARDEGNA
AZIENDA SANITARIA LOCALE N. 7 CARBONIA

Il Responsabile del Servizio Affari Generali,

Attesta che la deliberazione

n. 1086/C del 4 AGO. 2010

è stata pubblicata

nell'Albo pretorio dell'Azienda USL n° 7

a partire dal 5 AGO. 2010 al 19 AGO. 2010

Resterà in pubblicazione per 15 giorni consecutivi

ed è stata posta a disposizione per la consultazione.

Il Responsabile del Servizio

Affari Generali

Destinatari:

- Servizio Bilancio
- Gestione di controllo
- Collegio dei Sindaci
- Servizio Acquisti

| ELENCO DITTE |
| --- |
| Procedura negoziata in economia per l'affidamento biennale con opzione di rinnovo pari periodo del "*servizio di controllo dosimetrico del personale della ASL esposto alle radiazioni ionizzanti ai sensi del D.Lgs. 241/2000*". |

| ID | DITTA | VIA/N. | CAP | CITTA' |
| --- | --- | --- | --- | --- |
| 1 | LANDUCCI S.r.l. | Carducci,22 | 09128 | Cagliari |
| 2 | STUDIO DI CONSULENZA TECNICA M | Peretti, 1 | 09121 | Cagliari |
| 3 | ACAP SERVIZI SOCIO SANITARI | Favonio, 18 | 09126 | Cagliari |
| 4 | SIRIO MEDICAL Srl | Oslo, 3/A | 07100 | Sassari |
| 5 | S.P. SAS di SERPI MAURIZIO | Sardegna, 51 | 09170 | Oristano |

REGIONE AUTONOMA DELLA SARDEGNA
AZIENDA SANITARIA LOCALE N.7 CARBONIA

**SERVIZIO ACQUISTI E PATRIMONIO**

PG/N._____

Carbonia .....

RACC. A.R.

**Spett. Ditta**

Oggetto: Lettera invito per procedura negoziata in economia "cottimo fiduciario" ai sensi del D.Lgs. 163/2006 s.m.i., per l'affidamento biennale, con opzione di rinnovo di anni 1 (uno) del servizio di dosimetria e la fornitura dei relativi dosimetri, necessari per il personale radioesposto dell'ASL 7 di Carbonia.

In esecuzione della delibera n. _____ del _____ è stato disposto il presente invito per l'espletamento di una procedura negoziata con il sistema in economia *"cottimo fiduciario"*, ai sensi dell'art. 125 c. 11 del D.Lgs. 163/2006 e s.m.i., riguardante l'affidamento BIENNALE, con opzione di rinnovo di anni 1 (uno) su richiesta della Asl mediane atto deliberativo, *del servizio di controllo dosimetrico per il personale radioesposto della ASL 7 di Carbonia*, così come specificato nel Capitolato Speciale allegato alla presente lettera invito, per la regolamentazione del rapporto contrattuale conseguente all'eventuale aggiudicazione.

La gara, in un lotto unico e indivisibile, consiste nella fornitura dei dosimetri e nel correlato servizio dosimetrico, con le quantità e le modalità elencate nel Capitolato Speciale allegato alla presente lettera invito,

Il plico contenente l'offerta pena l'esclusione, dovrà pervenire all'**Azienda Sanitaria Locale n. 7** Ufficio Protocollo - Via Dalmazia, 83 09013 Carbonia **c.a. Servizio Acquisti,** improrogabilmente entro le **ore 13.00 del giorno -------- 2010** con recapito ad esclusivo rischio della ditta, che dovrà provvedervi con una delle seguenti modalità:

- a mano, con rilascio di ricevuta da parte di chi effettua il ritiro;
- con raccomandata A.R. a mezzo del servizio postale;
- con raccomandata a mezzo di agenzia autorizzata.



**Sede legale e amministrativa**
Via Dalmazia, 83
09013 Carbonia
www.aslcarbonia.it

**Servizio Acquisti**
Via Dalmazia, 83 - 09013 Carbonia
Tel./ Fax. 0781/668.3226 – Rosanna Carboni
Fax. 0781/668.3224
Mail: ufficio.gare@aslcarbonia.it

**DOCUMENTAZIONE DA PRODURRE IN ALLEGATO ALL'OFFERTA ECONOMICA**

Nel plico contenente l'offerta economica, **pena l'esclusione dalla gara**, devono essere allegati i documenti e campioni, questi ultimi anche con plico a parte purché contestuale o comunque entro i medesimi termini sopra indicati fissati per la presentazione dell'offerta, indicati nell'art. 6 del Capitolato Speciale.

**COMPILAZIONE DELL'OFFERTA**: L'offerta, in carta semplice redatta conformemente "all'Allegato 2", **pena l'esclusione,** dovrà contenere:

1) la denominazione della ditta ed i relativi codice fiscale, partita IVA e sede legale, funzioni e poteri di firma e rappresentanza legale e contrattuale del firmatario secondo gli atti ufficiali;

2) l'indicazione in cifre e in lettere ed IVA esclusa del prezzo unitario proposto (*in caso di discordanza tra il prezzo riportato in cifre con quello scritto in lettere sarà ritenuto valido il prezzo più vantaggioso per la nostra Azienda)* come richiesto dall'art. 9 del Capitolato Speciale e alle condizioni e patti previsti da quest'ultimo;

3) la sottoscrizione per esteso da parte del medesimo firmatario che ha rilasciato la dichiarazione resa ai sensi del punto 1 dell'art. 6 del Capitolato Speciale;

L'offerta e gli allegati richiesti, come anche l'eventuale plico separato contenente i campioni, dovranno essere inseriti in un plico perfettamente chiuso e riportante all'esterno la denominazione della ditta e la dicitura "*PROCEDURA NEGOZIATA PER L'AFFIDAMENTO DEL SERVIZIO DI CONTROLLO DOSIMETRICO PER IL PERSONALE RADIOESPOSTO DELL'ASL 7 DI CARBONIA* "

L'Azienda si riserva il diritto di non prendere in considerazione l'offerta presentata in modo e con contenuti incompleti o difformi da quelli sopra specificati, come pure in caso di mancanza o irregolarità di alcuno degli allegati e/o campioni richiesti.

Saranno escluse dalla gara le offerte espresse in modo condizionato e/o con prescrizioni e/o procedure difformi e contrastanti con le prescrizioni del Capitolato Speciale e della presente lettera d'invito, non correttamente esposte, non complete degli allegati richiesti e non debitamente timbrate e sottoscritte, ovvero pervenute oltre i termini ed il luogo indicati nel presente disciplinare.



**Sede legale e amministrativa**
Via Dalmazia, 83
09013 Carbonia
www.aslcarbonia.it

**Servizio Acquisti**
Via Dalmazia, 83 - 09013 Carbonia
Tel./ Fax. 0781/668.3226 – Rosanna Carboni
Fax. 0781/668.3224
Mail: ufficio.gare@aslcarbonia.it

**AGGIUDICAZIONE**

L'assegnazione della fornitura verrà disposta con Delibera del Commissario in favore dell'offerta che espone il prezzo più basso ai sensi dell'art. 8 del Capitolato Speciale.

Si procederà all'aggiudicazione anche in presenza di una sola offerta valida, purchè ritenuta congrua dalla ASL sulla base della spesa storica.

L'impegno contrattuale conseguente all'assegnazione verrà formalizzato mediante semplice scambio di corrispondenza.

L'appalto è sottoposto alla normativa pubblica in materia ed in particolare al D.Lgs. 163/2006 e s.m.i.

Il Servizio è sottoposto alla normativa Nazionale e Europea ed in particolare al D. Lgs. 230/95 e dalla Direttiva 96/29 EURATOM recepita con D. Lgs. 241 del 26.05.2000.

Ulteriori informazioni o chiarimenti potranno eventualmente essere richiesti al Servizio Acquisti tel 0781/668.3226 fax 0781/668.3224 dalle ore 10.00 alle ore 12.30 di tutti i giorni feriali, escluso il sabato, o via Mail: ufficio.gare@aslcarbonia.it.

Distinti saluti.

Il Responsabile del Servizio
Acquisti e Patrimonio
Dott.ssa Agnese Foddis

uff. gare/Rosanna Carboni



**Sede legale e amministrativa**
Via Dalmazia, 83
09013 Carbonia
www.aslcarbonia.it

**Servizio Acquisti**
Via Dalmazia, 83 - 09013 Carbonia
Tel./ Fax. 0781/668.3226 – Rosanna Carboni
Fax. 0781/668.3224
Mail: ufficio.gare@aslcarbonia.it

# CAPITOLATO SPECIALE

## ESPLETAMENTO DEL SERVIZIO DI SORVEGLIANZA DOSIMETRICA
(Art. 79 comma 2 D.Lgs. 241/00)

## ART. 1
### TIPO DI SERVIZIO RICHIESTO E RELATIVE QUANTITA'

Affidamento del servizio di dosimetria in prestito d'uso, per la durata biennale, con opzione di rinnovo di anni 1 (uno) su proposta scritta dell'ASL previa adozione di apposito provvedimento.
**Il servizio è inteso a totale copertura, dalla fornitura, lettura e reintegro in comodato d'uso dei dosimetri/rilevatori, report, comunicazioni dati e restituzione delle tessere al termine del periodo di utilizzazione, lettura dei valori rilevati a seguito dell'esposizione e trasmissione dei risultati, il tutto secondo le modalità che si esplicano di seguito.**

**Dosimetria dei lavoratori esposti**

- Dosimetri per la dosimetria personale a corpo intero:
  - **P.O. Sirai** — **N. 120 mensili**
  - **P.O. Iglesias** — **N. 119 mensili**
- Dosimetri per la dosimetria individuale delle estremità:
  - **P.O. Sirai** — **N. 15 trimestrali**
  - **P.O. Iglesias** — **N. 22 trimestrali**
  - **N 2 mensili**
- Dosimetri per la dosimetria individuale del cristallino:
  - **P.O. Sirai** — **N. 15 mensili**

**Dosimetria dei luoghi di lavoro**

- Dosimetri per il monitoraggio ambientale — **N. 0 mensili circa**

*Per il momento non risultano utilizzati dosimetri per monitoraggio ambientale.*
*Si chiede, comunque, che le Ditte offerenti indichino il proprio miglior prezzo in caso di necessità di tali dosimetri.*

Il quantitativo dei dosimetri indicati è determinato in via presuntiva e potrà subire mensilmente variazioni in più o in meno, in relazione al numero effettivo dei dipendenti soggetti alle radiazioni, riservandosi questa Amministrazione la facoltà di comunicare tali variazioni tempestivamente alla ditta aggiudicataria, senza che questa possa sollevare eccezioni al riguardo.

## ART. 2
## CARATTERISTICHE DEI RILEVATORI

- Rilevatori a pellicola fotografica o equivalente per monitoraggio corpo intero;
- Rilevatori del tipo a termoluminescenza per monitoraggio estremità e cristallino;
- Range energetico 0,020 – 1 MeV.
- Soglia di rilevazione minima dose non superiore a 0,02 mSv;
- Dose minima certificata non superiore a 0,04 mSv.
- Incertezza statistica alla minima dose certificata non superiore al 15%.

## ART. 3
## CARATTERISTICHE GENERALI E TECNICHE DEI DOSIMETRI

- tutti i **dosimetri personali per il corpo intero**, del tipo a **pellicola fotografica**, contenuti in appositi astucci, devono essere poco ingombranti, comodi da indossare ed imbustati singolarmente, sigillati in materiale plastico trasparente di buona consistenza e devono riportare il nome dell'utilizzatore , il Reparto, il numero identificativo e il periodo di controllo in forma chiara e leggibile;

- **i dosimetri personali per le estremità,** del tipo **TLD**, forniti nella forma richiesta (anello, bracciale, etc), devono essere idonei ad essere sterilizzati a freddo, l'indicazione del nome dell'utilizzatore come sopra detto, deve essere oltre che chiara e leggibile, anche resistente ai trattamenti di sterilizzazione a freddo permessi;

- nel caso di **lettura di dosi elevate**, deve essere data **immediata comunicazione (via posta elettronica, fax, telefono) all'Esperto Qualificato e alla Direzione Medica dei Presidi Ospedalieri di Carbonia e Iglesias**;

- in questo ultimo caso devono sempre essere fornite anche **le caratteristiche fisiche della radiazione rilevata** (diretta o diffusa, unica esposizione o somma di irraggiamenti, energia, etc.);

- le **letture** devono essere **fornite tempestivamente al massimo entro 15 giorni dalla data di ricevimento** dei dosimetri cui si riferiscono;

- in caso di necessità deve essere **sempre possibile richiedere**, in anticipo rispetto alla data stabilita, **la lettura dei singoli dosimetri**;

- **la sensibilità dei dosimetri** e la DMR (dose minima rilevabile) deve essere uguale o inferiore ai 30 microSievert per tutti i dosimetri forniti;

- i risultati della dosimetria devono essere forniti già nella modalità prevista dalla normativa vigente: **dose superficiale Hp (0,07), dose profonda Hp (10)** e **dose ambientale H *(10) sia in forma cartacea che su file Excel o equivalente;**

- deve essere sempre indicata la **percentuale di errore** di ogni lettura comunicata;

- tutti i dosimetri, a garanzia dell'affidabilità della lettura, devono essere di tipo sigillato, tali da impedire manomissioni e/o contaminazioni, con impermeabilità garantita, lavabili e sterilizzabili, riportanti i seguenti dati:
  - Codice datore lavoro e sede lavorativa,
  - Numero identificativo,
  - Periodo di controllo (Mese e anno),
  - Cognome, nome, titolo, Reparto dell'utilizzatore (Identificativo del Reparto in caso di dosimetri ambientali).

- I dosimetri individuali per estremità devono essere ad anello, per irradiazione parziale, di tipo morbido, flessibili ed adattabili a qualunque misura e dimensioni tali da poter essere indossati sotto i guanti chirurgici senza compromettere la manualità dell'operatore. Su scelta dell'operatore tali dosimetri dovranno poter essere applicati ad opportuno bracciale,

- I dosimetri personali a corpo intero devono essere dotati di almeno due rilevatori del tipo prescritto ed un opportuno sistema di filtrazione in grado di normalizzare la risposta alle varie energie,

- La ditta dovrà infine dettagliare la procedura utilizzata per la univocità di attribuzione delle letture dei dosimetri al personale monitorato.

## ART. 4
## CARATTERISTICHE DELLE MODALITA' DEL SERVIZIO

- Espletamento del servizio mediante la fornitura in sostituzione integrale dei dosimetri/rilevatori oggi in uso senza che sia richiesta alcuna manipolazione da parte del destinatario secondo le frequenze di seguito indicate:
  1) sostituzione mensile/trimestrale dei dosimetri per la dosimetria dei lavoratori esposti;
  2) sostituzione mensile dei dosimetri per la dosimetria dei luoghi di lavoro. (così come riportato nell'art. 1 per il momento non risultano utilizzati dosimetri per monitoraggio ambientale);

- fornitura e consegna dei dosimetri, alle Direzioni Mediche dei Presidi Ospedalieri di Carbonia e di Iglesias, entro e non oltre il terz'ultimo giorno lavorativo del mese precedente a quello oggetto di controllo, da recapitare in apposito imballaggio riutilizzabile e predisposto per la restituzione dei dosimetri, dopo l'utilizzo, al laboratorio di lettura;

- fornitura e consegna dei dosimetri suddivisi per reparto, contenuti in apposite buste porta dosimetri, in modo che sia immediata la loro individuazione all'atto della distribuzione mensile al personale intestatario, ed accompagnati da una distinta in duplice copia predisposta per la firma di consegna e ricevuta da parte del dipendente controllato;

- fornitura e consegna dei dosimetri testimoni per ciascuna tipologia di dosimetro fornito (Total body, estremità, cristallino, *ambientale in caso di necessità di tali dosimetri*), compresi il ritiro e reintegro, la lettura e l'invio dei report periodici degli stessi;

- l'offerente deve indicare in offerta le modalità di imballo e di invio/ritiro dei dosimetri utilizzati presso la ASL e loro recapito al laboratorio di lettura a cura e spese della Ditta aggiudicataria. L'invio o ritiro deve essere effettuato entro il 10° giorno lavorativo successivo al periodo di rilevazione;

- L'aggiudicatario deve curare il puntuale e tempestivo invio dei risultati, in formato cartaceo ed eventualmente per via telematica, delle valutazioni di dose per la dosimetria dei lavoratori esposti con frequenza mensile/trimestrale secondo il tipo di dosimetro all'Esperto Qualificato ed in copia alle Direzioni Mediche dei Presidi Ospedalieri di Carbonia e di Iglesias, controllati entro e non oltre dieci giorni lavorativi successivi al ritiro dei dosimetri da valutare.
  **I valori devono essere espressi in termini di Dose Equivalente**:
  - $H_p(10)$ per i dosimetri al corpo intero;
  - $H_p(0,07)$ per i dosimetri per estremità;
  - Hp(3) per i dosimetri del cristallino;
  - H*(10) per i dosimetri ambientali;

- L'aggiudicatario ha l'obbligo di provvedere all'inoltro di una comunicazione tempestiva degli eventuali superamenti delle soglie di riferimento fissate per ciascuna categoria da trasmettere a mezzo telefax ai medesimi soggetti individuati nel precedente comma. Di seguito vengono riportate le **soglie di riferimento (S.R.)** per ciascuna categoria e per tipologia di dosimetro:

<u>Dosimetro TOTAL BODY</u>

| | | |
|---|---|---|
| **S.R** Lavoratore Esposto Categoria A | 1,6 | mSv/mese |
| **S.R** Lavoratore Esposto Categoria B | 0,5 | mSv/mese |

<u>Dosimetro Estremità</u>

| | | |
|---|---|---|
| **S.R** Lavoratore Esposto Categoria A | 41,6 | mSv/mese |
| **S.R** Lavoratore Esposto Categoria B | 13,8 | mSv/mese |

<u>Dosimetro Cristallino</u>

| | | |
|---|---|---|
| **S.R** Lavoratore Esposto Categoria A | 12,5 | mSv/mese |
| **S.R** . Lavoratore Esposto Categoria B | 4,1 | mSv/mese |

- Il servizio deve prevedere, possibilmente il ritiro diretto dei dosimetri utilizzati presso le Direzioni Mediche di cui sopra e recapito nei laboratori a cura della Ditta affidataria e comunque, ove ciò non sia prevedibile e/o percorribile, la stessa deve programmare ed organizzare tutte le modalità operative, fornendo alle Direzioni Mediche tutti i supporti necessari (idonei contenitori/imballaggi e corrieri o altre forme di invio) per il recapito dei dosimetri nei tempi idonei nel laboratorio di lettura, il tutto a carico dalla ditta affidataria dell'esecuzione del servizio, entro il 10° giorno lavorativo successivo al periodo di controllo.

- Sono a carico dell'aggiudicatario eventuali oneri per lo smaltimento a rifiuto di dosimetri fuori uso, in quanto compresi nel costo del noleggio.

## Art. 5
## CONDIZIONI DEL SERVIZIO DOSIMETRICO

La ditta dovrà essere in regola con quanto prescritto dall'art. 76 del D.Lgs. 230/95.

Le valutazioni di dose per la dosimetria dei lavoratori esposti si basano su modulistica prestampata, di immediata interpretazione ed individuazione facilitata, che oltre a numero dosimetro e dose valutata riportino le seguenti informazioni:

a) Cognome, Titolo e Nome intestatario,
b) data di nascita,
c) unità operativa di appartenenza,
d) tipo dosimetro,
e) dose cumulata nell'ultimo trimestre con riepilogo delle dosi valutate nei 12 mesi precedenti a quello di controllo.

L'Affidatario del Servizio, inoltre, con la presentazione dell'offerta si impegna a fornire il servizio alle condizioni unitarie economiche praticate in sede di gara anche nel caso di quantitativi inferiori o superiori a quelli posti in gara, ivi incluse ed accettate eventuali variazioni mensili del numero dei dosimetri in relazione alle possibili variazioni del personale in servizio, oggi non prevedibili, in particolare nei seguenti casi ed entro le sottoindicate tempistiche:

I. Relativamente alle cessazioni, fino a sette giorni antecedenti il periodo di servizio;
II. Relativamente agli inserimenti, fino a cinque giorni antecedenti il periodo di servizio.

All'affidatario, oltre gli oneri di cui al precedente articolo 4, incombe anche l'obbligo dell'invio mensile disgiunto alle Direzioni Mediche dei PP.OO. di Carbonia e di Iglesias degli elenchi dettagliati comprendenti:

1. nominativi dei dipendenti utilizzatori che hanno smarrito il dosimetro nel mese di riferimento;
2. il tipo dei dosimetri smarriti per ciascun dipendente;
3. il prezzo di ciascun dosimetro smarrito per ciascun dipendente al fine di consentire alla ASL di addebitare ai dipendenti medesimi le somme relative.

La ditta che effettuerà il servizio, previa acquisizione delle dosi attribuite dall'Esperto Qualificato difformemente da quelle valutate, provvederà ad emettere semestralmente e a recapitare all'Esperto Qualificato il riepilogo delle dose attribuite, singolo, per ciascun dipendente controllato, per l'adempimento agli obblighi di cui all'art. 79 comma 6 del D.Lgs. 230/95 e s.m.i..

La ditta dovrà conservare presso i propri archivi, per un periodo di tempo opportuno, definito e specificato in apposita procedura da allegare alla documentazione di cui al presente capitolato tecnico, le curve di lettura delle varie dosi certificate.
A parità di offerta economica costituirà titolo preferenziale il servizio dosimetrico prestato da aziende certificate secondo le norme ISO 9001:2000.

## Art. 6
## DOCUMENTAZIONE E CAMPIONI DA ALLEGARE A PENA DI ESCLUSIONE

1) Dichiarazione resa da un Amministratore/legale rappresentante della Ditta individuale o Società, firmata in ogni foglio e conforme all'**"Allegato 1"**. La Dichiarazione deve essere corredata da copia in corso di validità del documento di identità del o dei dichiaranti;
2) Certificazioni Enea;
3) Campione di ciascun dosimetro previsto nel presente Capitolato (forniti in tutte le differenti colorazioni, contenuti nelle buste portadosimetri), completi di schede tecniche e di sicurezza, timbrati e firmati ;
4) Campioni della modulistica (nei moduli devono figurare nomi e dati, anche fittizi, allo scopo di potere individuare l'esatta sistemazione di quest'ultimi all'interno del modulo);
5) Eventuale documentazione inerente la certificazione di qualità.
6) Relazione illustrante la tipologia dei materiali e le modalità operative di svolgimento del servizio, redatta in conformità alle prescrizioni procedurali indicate nel presente Capitolato.
7) Offerta economica contenente tutti i prezzi unitari richiesti e la relativa percentuale di IVA applicabile, esposti sia in cifre che in lettere; *"in caso di discordanza tra il prezzo indicato in cifre ed in lettere sarà ritenuto valido il prezzo più vantaggioso per la nostra Azienda"*, redatta in conformità alle prescrizioni del presente Capitolato e sottoscritta per esteso in ciascun foglio, pena l'esclusione, dal o dagli stessi firmatari della dichiarazione di cui al punto 1 del presente articolo. Il costo unitario deve essere riferito al periodo di esposizione del dosimetro e precisamente: il costo mese per i dosimetri a lettura mensile, oppure il costo a trimestre per quelli a lettura trimestrale e similare;

8) Copia integrale del presente capitolato, copia della lettera di invito, copia "informazione sui rischi specifici nell'azienda ASL 7 di Carbonia" nonchè tutta la documentazione e le schede tecniche devono essere timbrati e firmati in ogni foglio dal medesimo firmatario dell'offerta in segno di piena e totale visione ed approvazione.

**Si avvisa sin da ora che la ASL, nel caso che l'offerta presenti carenze nella quantità e nel contenuto della documentazione resa in adempimento a quanto sopra prescritto procederà all'esclusione della Ditta dalla gara.**

## ART. 7
## ACCORGIMENTI E VERIFICHE

Al fine di ricevere le massime garanzie di affidabilità del servizio, l'Azienda si riserva di adottare i seguenti accorgimenti:

- Verificare la rispondenza delle attestazioni e dei campioni presentati con quanto agli atti degli organismi preposti al rilascio delle predette.
- Effettuare prove di irraggiamento presso centri di taratura omologati SIT sui dosimetri utilizzati per l'espletamento del servizio sia durante il periodo di prova che nel corso del periodo di esecuzione contrattuale.
- Verifica a campione delle autodichiarazioni rese in sede di gara.

## ART. 8
## AGGIUDICAZIONE

Non potranno essere prese in considerazione le offerte pervenute in modo differente o prive delle prescrizioni relative alla presentazione indicate nella lettera d'invito che costituisce parte integrante del presente Capitolato Speciale.

L'aggiudicazione è subordinata al preventivo accertamento di rispondenza della documentazione e campioni richiesti nel precedente articolo 6 quali elementi essenziali, ribadendo che la carenza di uno solo di essi costituisce motivo di esclusione dalla gara.

**Il Servizio sarà aggiudicato secondo il criterio previsto dall'art. 82 del D. L.vo n° 163/06 e cioè a favore della ditta che avrà offerto il prezzo più basso.**

L'offerta economica, **pena l'esclusione dalla gara,** deve essere redatta secondo le indicazioni contenute nella lettera d'invito ed il punto 7 del precedente art. 6 ed in conformità all' **"Allegato 2"** che costituisce parte integrante del presente Capitolato Speciale.

La ASL si riserva di procedere all'aggiudicazione definitiva previa verifica della congruità dell'offerta con la spesa storica.

La ASL procederà all'aggiudicazione anche in presenza di una sola offerta valida.

Saranno escluse, quindi non valutate sul piano economico le offerte prive della documentazione richiesta nel precedente art.6, ovvero con documentazione carente e incompleta o in contrasto con il presente Capitolato.

Non saranno prese in considerazione, quindi saranno escluse, le offerte ove la relazione di cui al punto 6. del precedente art. 6 risulti in contrasto o priva dei requisiti e condizioni richiesti dal presente Capitolato.

Non potranno essere valutate le offerte condizionate, o contrastanti alle prescrizioni del presente Capitolato.

Nell'eventualità che si evidenzino contrasti tra il presente Capitolato ed i restanti documenti di gara sono prioritarie e vincolanti le prescrizioni contenute nel presente Capitolato rispetto ai restanti documenti.

Per il presente affidamento non è previsto il ricorso al sub-appalto per cui questo non può costituire, pena l'esclusione oggetto di offerta. La Ditta aggiudicataria può affidare a terzi unicamente i servizi di ritiro, trasporto e riconsegna dei dosimetri.

L'offerta ha una validità di 180 giorni e non può essere né modificata né ritirata.

## ART. 9
## PREZZO

I prezzi si intendono fissi ed invariabili per tutto il periodo del servizio e per l'eventuale periodo di rinnovo.
Il prezzo deve essere esposto in offerta sia in cifre che in lettere (vedi precedente art. 6 p. 7) , deve essere formulato unitariamente per ogni tipo di dosimetro. Il prezzo così formulato deve intendersi comprensivo di tutti gli oneri esposti nel presente Capitolato e di legge relativi all'uso dei dosimetri, alla lettura, al ritiro e riconsegna, nonché ai dosimetri testimone ed a ogni altro adempimento e/o attività di comunicazione dei dati e report così come prescritto negli articoli che precedono, con esclusione della sola aliquota IVA;

**La spesa annua presuntiva stimata dall'ASL ammonta ad €. 20.000,00 IVA compresa.**

## ART. 10
## PENALE

In caso di inosservanza delle prescrizioni contenute nel presente Capitolato, l'Azienda a suo insindacabile giudizio applicherà le seguenti penali:
- mancata consegna dei dosimetri o mancata comunicazione dei dati:

per tali circostanze sarà applicata una penale pari al 5% del prezzo pattuito, riferito al numero dei dosimetri non forniti o al numero dei dati non comunicati. L'Azienda, inoltre, ove lo ritenga, può rifornirsi dei dosimetri non forniti presso altra ditta alla quale affidare la lettura, addebitando alla ditta inadempiente l'eventuale maggiore prezzo pagato.

- nel caso di ritardata consegna dei dosimetri o ritardata comunicazione dei dati:
  nessun ritardo, a qualsiasi causa dovuto, è ammesso rispetto ai termini stabiliti all'art. 4 che precede.

In caso di ritardo nella consegna dei dosimetri o nella comunicazione dei dati sarà applicata una penale pari al 2% del prezzo pattuito per ogni giorno di ritardo.

Dopo due successive contestazioni scritte per le evenienze sopra riportate questa Amministrazione avrà la facoltà di recedere dal contratto con preavviso da darsi 15 gg. prima con lettera raccomandata con ricevuta di ritorno.

La consegna ed il ritiro dei dosimetri dovrà avvenire a cura e spese della ditta aggiudicataria.

## ART. 11
## PAGAMENTO

Al pagamento delle prestazioni si provvederà a mezzo mandato bancario entro 90 gg. dalla ricezione delle fatture, che dovranno essere emesse con periodicità mensile, a consuntivo, sulla base dei dosimetri effettivamente inviati. Tale termine di pagamento sarà sospeso in caso di contestazioni o di inadempienza nell'espletamento del servizio.
L'aggiudicazione è immediatamente vincolante per la ditta aggiudicataria mentre impegnerà l'Amministrazione dopo il perfezionamento degli atti di gara.

## ART.12
## FORO COMPETENETE

La soluzione di ogni eventuale controversia che dovessero insorgere in relazione alla interpretazione, applicazione delle presenti clausole, verrà devoluta alla competenza del Foro di Cagliari.

## ART. 13
## DISPOSIZIONI FINALI

Per quanto non previsto nel presente Capitolato Tecnico si fa espresso riferimento alle norme contenute nel D. lgs. 230/95 e s.m.i e del D.Lgs. 241/2000, del D. Lgs. 163/2006 e s.m.i. e delle norme dello stato che regolano la materia, in particolare le norme sulla sicurezza e la salute dei lavoratori e non.
Gli "Allegato 1" e "Allegato 2" costituiscono parte integrante del presente Capitolato Speciale.

REGIONE AUTONOMA DELLA SARDEGNA
AZIENDA SANITARIA LOCALE N.7 CARBONIA

SERVIZIO ACQUISTI E PATRIMONIO

**Allegato 1**

# DICHIARAZIONE UNICA

**All'Azienda Sanitaria Locale n. 7**
**Servizio Acquisti e Patrimonio**
**Via Dalmazia n. 83**
**09013 CARBONIA (CI)**

**Oggetto:** Dichiarazione unica per la partecipazione all'appalto mediante procedura negoziata in economia (cottimo fiduciario)- per l'affidamento biennale con opzione di rinnovo di anni 1 (uno) del servizio di sorveglianza dosimetrica per il personale radioesposto della ASL ai sensi dell'art. 79 comma 2 d.lgs. 241/00.

Il/la sottoscritto/a _____

nato/a - il _____ a _____ Prov. _____

residente in _____, Via _____, n. _____

C. F. _____

in qualità di _____

☐ Titolare Ditta _____

con sede in _____

Via _____ n. _____

C.F. _____ P.I : _____

***ovvero*** *(barrare la casella interessata)*

☐ con poteri di firma disgiunta o Amministratore Unico,

***ovvero***

☐ ed i sottoscritti con poteri di firma congiunta

***ovvero***

☐ ed i sottoscritti legali rappresentanti

_____

*(inseririre: cognome, nome, luogo e data di nascita, C.F. e funzioni di ciascun dichiarante)*

_____,

***firma/e***

_____

_____,

_____,

della Ditta _____,

con sede legale in _____, Prov._____,

Codice Fiscale _____, P.I._____,

domiciliata ai fini della presente gara, in _____,

Prov. _____, Via _____, n. _____, CAP. _____,

**CHIEDE/ CHIEDONO**

**di partecipare alla gara in oggetto ed a tal fine, ai sensi degli articoli 46 e 47 del DPR 28/12/2000 n. 445, consapevole delle sanzioni penali per le ipotesi di falsità in atti e dichiarazioni mendaci richiamate dall'articolo 76 del medesimo DPR 445/2000,**

**DICHIARA/ DICHIARANO:**

**I.** di partecipare alla presente gara accettando tutte le condizioni e prescrizioni del Capitolato Speciale e della lettera d'invito che si restituiscono firmati in ogni foglio in segno di totale e piena condivisione ed accettazione;

**II.** che la Ditta è iscritta ed attiva nel registro delle Ditte della Camera di Commercio di _____ per le seguenti attività _____

_____,

e che presso il registro risultano i seguenti dati:

- numero di iscrizione _____,
- data di iscrizione ,
- durata della Ditta/data termine ,
- forma giuridica ,
- titolari, soci, direttori tecnici, amministratori muniti di rappresentanza, soci accomandatari ***(indicare i nominativi, le date di nascita, la residenza e le qualifiche)***

_____

_____

*firma/e*

_____

**III.** di non trovarsi nelle condizioni di esclusione dalla partecipazione alle gare di servizi pubblici e di stipula dei relativi contratti previste nell'art. 38 del D.Lgs. 163/06, attestando specificatamente:

**a)** che non si trovano in stato di fallimento, di liquidazione coatta, di concordato preventivo e che non è in corso un procedimento per la dichiarazione di una di tali situazioni;

**b)** che nei suoi confronti, come anche, se presenti, nei confronti dei soci, dei soci accomandatari nonché degli amministratori muniti di poteri di rappresentanza non è pendente procedimento per l'applicazione di una delle misure di prevenzione di cui all'articolo 3 della legge 27 dicembre 1956, n. 1423 o di una delle cause ostative previste dall'articolo 10 della legge 31 maggio 1965, n. 575;

***oppure:***

☐ che nei confronti del _____ è pendente procedimento di cui all'art. 3 L. 1423/56 per .....
.....;

☐ che nei confronti del _____ è pendente causa ostativa prevista dall'art. 10 L. 575/65 per
..... ;

**c)** che nei suoi confronti come anche, se presenti, nei confronti dei soci, dei soci accomandatari nonché degli amministratori muniti di poteri di rappresentanza compresi coloro cessati nel triennio antecedente la data di ricezione dell'invito alla presente gara, non è stata pronunciata sentenza di condanna passata in giudicato, o emesso decreto penale di condanna divenuto irrevocabile, oppure sentenza di applicazione della pena su richiesta, ai sensi dell'articolo 444 del codice di procedura penale, per reati gravi in danno dello Stato o della Comunità che incidono sulla moralità professionale per uno o più reati di partecipazione a un'organizzazione criminale, corruzione, frode, riciclaggio, quali definiti dagli atti comunitari citati all'articolo 45, paragrafo 1, direttiva CE 2004/18;

***oppure:***

☐ che nei suoi confronti è stata pronunciata sentenza di condanna passata in giudicato o emesso decreto penale di condanna divenuto irrevocabile .....
ai sensi del ..... per i seguenti motivi .....
..... ,

**c-bis)** che alcuno dei soggetti individuati nella lett. c) comma 1 dell'art. 38 del D. Lgs. 163/2006, nel triennio precedente alla data di pubblicazione del bando inerente il presente appalto è incorso nei reati di cui all'art. 444 del c.p.p. e dell'art. 45 par. 1 direttiva CE 2004/18 di cui alla precedente lettera c);

*firma/e*

_____

*oppure:*

☐ Che il sig. ..... , nato a ....., il ....., C.F. ..... , con funzioni nella Ditta di ..... , cessato dalla carica in data ..... ha subito condanna per ..... ..... e che la Ditta si è completamente dissociata dalla condotta del suddetto avendo adottato in merito i seguenti atti e misure ..... ..... , ..... .

**d)** che non ha violato il divieto di intestazione fiduciaria posto all'art. 17 della legge 19 marzo 1990, n. 55;

**e)** che non ha commesso gravi infrazioni debitamente accertate alle norme in materia di sicurezza e a ogni altro obbligo derivante dai rapporti di lavoro, risultanti dai dati in possesso dell'Osservatorio;

*oppure:*

☐ che ha commesso le seguenti infrazioni ..... ..... ;

**f)** che secondo motivata valutazione della stazione appaltante non ha commesso grave negligenza o malafede nell'esecuzione delle prestazioni affidate dalla stazione appaltante che bandisce la gara; o che non ha commesso un errore grave nell'esercizio della sua attività professionale, accertato con qualsiasi mezzo di prova da parte della stazione appaltante;

**g)** che non ha commesso violazioni, definitivamente accertate, rispetto agli obblighi relativi al pagamento delle imposte e tasse, secondo la legislazione italiana o quella dello Stato in cui sono stabiliti;

*oppure:*

☐ di aver commesso le seguenti infrazioni ..... ..... .

**h)** che nell'anno antecedente la data di pubblicazione del bando di gara non ha reso false dichiarazioni in merito ai requisiti e alle condizioni rilevanti per la partecipazione alle procedure di gara, risultanti dai dati in possesso dell'Osservatorio;

*oppure:*

☐ di aver reso le seguenti false dichiarazioni: ..... ..... ..... .....

*firma/e*

_____

i) che non ha commesso violazioni gravi, definitivamente accertate, alle norme in materia di contributi previdenziali e assistenziali, secondo la legislazione italiana o dello Stato in cui sono stabiliti;

***oppure:***

☐ di aver commesso le seguenti violazioni : _____

_____

j) (*barrare la casella interessata: nel caso che non venga barrata alcuna cesella si intende come dichiarazione non rilasciata* ***quindi motivo di esclusione dalla gara)***

☐ di non essere soggetto agli obblighi di assunzione di cui all'art. 17 della legge 12 marzo 1999, n. 68;

*oppure*

☐ di essere in regola con le norme che disciplinano il diritto al lavoro dei disabili avendo ottemperato agli obblighi di legge;

k) che nei suoi confronti non è stata applicata la sanzione interdittiva di cui all'articolo 9, comma 2, lettera c), del decreto legislativo dell'8 giugno 2001 n. 231 o altra sanzione che comporta il divieto di contrarre con la pubblica amministrazione, compresi i provvedimenti interdettivi di cui all'art. 36 bis comma 1 del D.L. 4 luglio 2006 n, 223, convertito con modificazioni dalla legge 4 agosto 2006 n. 248;

***oppure:***

☐ di essere stato sottoposto a misure/provvedimenti interdettivi di cui alla precedente lettera k) per i seguenti motivi _____

_____;

l) di non aver riportato condanne per le quali ha beneficiato della non menzione;

***oppure:***

☐ ha riportato le seguenti condanne per le quali ha beneficiato della non menzione _____;

IV. di non trovarsi, ai sensi dell'art. 2359 del Codice Civile, in situazione di controllo diretto/indiretto e/o collegamento, attivo e passivo come controllante o come controllato con Ditte che, per quanto a propria conoscenza partecipano alla presente gara;

***firma/e***

_____

V. di non partecipare alla gara in più di un'associazione temporanea o consorzio ovvero di non partecipare singolarmente e quale componente di associazione temporanea o consorzio già costituiti o da costituire, e che al momento della presentazione dell'offerta non sono presenti, fra gli altri, concorrenti con i quali esistono rapporti di controllo ai sensi dell'art. 2359 cod. civ.;

VI. di accettare, senza condizione o riserva alcuna, tutte le norme e disposizioni contenute nel bando di gara e nel Capitolato Speciale, comprese le norme che regolano la procedura di aggiudicazione e l'esecuzione dei relativo contratto e di obbligarsi ad osservarli in ogni loro parte;

VII. di aver tenuto conto nella formulazione dell'offerta di tutte le condizioni contrattuali e di tutte le specifiche tecniche contenute nel capitolato speciale d'appalto del costo dei trasporti, delle eventuali spese di noleggio in comodato, di consegna, ritiro, lettura, comunicazioni e report, nonché degli eventuali oneri di trasporto e smaltimento a rifiuto dei beni in comodato posti fuori uso per vetustà o guasto tecnico e degli oneri relativi alle disposizioni in materia di sicurezza, di assicurazione, di costo dei lavoro e di previdenza e assistenza in vigore nel luogo dove devono essere eseguiti i lavori ed i servizi;

VIII. di avere nel complesso preso conoscenza di tutte le circostanza generali, particolari e locali, nessuna esclusa ed eccettuata, che possono avere influito o influire sulla determinazione della propria offerta, e di giudicare conseguentemente remunerativa l'offerta economica proposta;

XI. di aver considerato e valutato tutte le condizioni, incidenti sulle prestazioni oggetto della gara, che possono influire sulla determinazione dell'offerta e delle condizioni contrattuali;

X. di aver tenuto conto, nella formulazione della propria offerta, di eventuali maggiorazioni per lievitazioni dei prezzi che dovessero intervenire durante l'esecuzione dei lavori, rinunciando fin da ora a qualsiasi azione o eccezione in merito;

XI. di obbligarsi ad effettuare a favore dei lavoratori dipendenti e, se cooperative anche verso i soci, condizioni retributive non inferiori a quelle risultanti dai contratti di lavoro;

XII. che la propria offerta è valida, vincolante e irrevocabile per 180 (centottanta) giorni dal termine ultimo fissato per la sua presentazione;

*firma/e*

_____

**XIII.** di essere informato ai sensi e per gli effetti di cui all'art. 13 del D.Lgs. 196/2003, che i dati personali raccolti saranno trattati anche con strumenti informatici esclusivamente nell'ambito del procedimento per il quale la presente dichiarazione viene resa;

**XIV.** di essere a conoscenza che per il presente appalto non è previsto il ricorso al sub-appalto se non limitatamente ai trasporti;

**XV.** che il numero di fax al quale va inviata l'eventuale richiesta di cui all'art. 46 del D.Lgs. 163/06 è il seguente : _____

*(luogo)* _____ , _____ *(data)* _____

FIRMA ***(leggibile e per esteso)***

_____

N.B.

N.B. **La domanda e dichiarazione deve essere corredata, pena l'esclusione, da fotocopia, non autenticata, di documento di identità in corso di validità del/i sottoscrittore/i.** *Si rammenta che nel caso il documento sia scaduto di validità il titolare può apporre la dicitura del seguente tenore:" Il sottoscritto titolare dell'originale del documento qui riprodotto, ai sensi delle norme vigenti e consapevole delle sanzioni penali in caso di dichiarazioni false e mendaci di cui all'art 76 del DPR 445/2000, dichiara ed attesta che i dati in esso contenuti sono ancora attualmente validi ed effettivi". Segue la firma per esteso del dichiarante e la data.*
Le dichiarazioni possono essere sottoscritte anche da procuratori dei legali rappresentanti ed in tal caso va trasmessa la relativa procura.

REGIONE AUTONOMA DELLA SARDEGNA
AZIENDA SANITARIA LOCALE N.7 CARBONIA

SERVIZIO ACQUISTI E PATRIMONIO

**Allegato 2**

# OFFERTA ECONOMICA

**All'Azienda Sanitaria Locale n. 7**
**Servizio Acquisti e Patrimonio**
**Via Dalmazia n. 83**
**09013 CARBONIA (CI)**

**OGGETTO:** OFFERTA PER LA PARTECIPAZIONE ALL'APPALTO MEDIANTE PROCEDURA NEGOZIATA IN ECONOMIA "COTTIMO FIDUCIARIO" PER L'AFFIDAMENTO BIENNALE CON OPZIONE DI RINNOVO DI ANNI 1 (UNO) DEL SERVIZIO DI SORVEGLIANZA DOSIMETRICA PER IL PERSONALE RADIOESPOSTO DELLA ASL AI SENSI DELL'ART. 79 COMMA 2 D.LGS. 241/00.

Il/la sottoscritto/a .....,

nato/a il ..... a ....., Prov. .....

(*eventualmente nel caso di più firmatari come si evince dall'Allegato 1)*) unitamente al Sig.

nato a ..... il .....,

come meglio individuati nell'allegato 1, in nome e per conto della Ditta

.....

con sede legale in ....., Prov. .....,

Codice Fiscale ..... , P.IVA .....,

domiciliata ai fini della presente gara, in .....,

Prov. ..... , Via ..... , n. ....., CAP .....,

**DICHIARA/NO**

Che così come attestato nella Dichiarazione Allegato 1, che costituisce parte integrante alla presente offerta economica, conferma/no di aver preso attenta visione dell'invito alla gara e del Capitolato Speciale e delle condizioni tutte riportate negli atti di gara accettandole integralmente senza eccezione alcuna e di aver provveduto ad inoltrare, contestualmente alla presente, tutta la documentazione richiesta nell'art. 6 del Capitolato Speciale, con le modalità previste, ivi compresi i campioni dei dosimetri.

*firma/firme*

_____

Per quanto precede formula/no la seguente migliore offerta a corpo per i servizi di fornitura in comodato dei sottoelencati dosimetri comprensivi dei dosimetri testimoni tutti dotati dei necessari rilevatori, del loro ritiro a termine del periodo di esposizione previsto previa consegna dei nuovi, alla lettura dei dati di esposizione e comunicazione dei medesimi, ai report, agli oneri di sicurezza conseguenti nonché agli eventuali oneri di conferimento a rifiuto del materiale deteriorato, il tutto secondo condizioni e termini regolati dal Capitolato Speciale:

- **Dosimetri per la dosimetria personale a corpo intero nelle quantità presuntive indicate**:

**A) P.O. Sirai N. 120 mensili offerti al costo a corpo unitario/mese di €. _____**
**(diconsi euro _____ );**

**B) P.O. Iglesias N. 119 mensili offerti al costo a corpo unitario/mese di €. _____**
**(diconsi euro _____ );**

- **Dosimetri per la dosimetria individuale delle estremità nelle quantità presuntive indicate**:

**C) P.O. Sirai N. 15 trimestrali offerti al costo a corpo unitario/trimestre di €. _____**
**(diconsi euro _____);**

**D) P.O. Iglesias N. 22 trimestrali offerti al costo a corpo unitario/trimestre di €. _____**
**(diconsi euro _____ );**

**E) P.O. Iglesias N. 2 mensili offerti al costo a corpo unitario/mese di €. _____**
**(diconsi euro _____);**

- **Dosimetri per la dosimetria individuale del cristallino nelle quantità presuntive indicate**:

**F) P.O. Sirai N. 15 mensili offerti al costo a corpo unitario/mese di €. _____**
**(diconsi euro _____);**

- **Dosimetria dei luoghi di lavoro**

**Dosimetri** per il monitoraggio ambientale nelle quantità presuntive indicate:
**G) N. 0 mensili circa offerti al costo a corpo unitario/mese di €. _____**
**(diconsi euro _____ );**

➢ **TOTALE FORNITURA €. _____**

**Il tutto onnicomprensivo al netto della sola IVA nella percentuale del _____ % che resta a carico della ASL.**

*firma/firme*

_____

Ai soli fini dell'applicazione del punto 3 dell'art. 5 del Capitolato Speciale, per il risarcimento da parte della ASL alla Ditta in caso di deterioramento colpevole o lo smarrimento dei dosimetri in comodato si formula il costo a nuovo dei medesimi che sarà corrisposto dalla ASL oltre all'IVA nella misura del _____% :

1) Dosimetri per la dosimetria personale a corpo intero **al costo a corpo unitario di €.** _____
**(diconsi euro** _____ **);**

2) Dosimetri per la dosimetria individuale delle estremità **al costo a corpo unitario** di **€.** _____
**(diconsi euro** _____);

3) Dosimetri per la dosimetria individuale del cristallino **al costo a corpo unitario di €.** _____
**(diconsi euro** _____ **);**

4) Dosimetri per il monitoraggio ambientale **al costo a corpo unitario di €.** _____
**(diconsi euro** _____);

_____*(luogo)*_____ _____*data*_____

***Firma/ FIRME per esteso***

_____

**N.B.: Deve essere allegato documento d'identità in corso di validità di CIASCUN FIRMATARIO.**

# INFORMAZIONE SUI RISCHI SPECIFICI NELL'AZIENDA ASL 7 DI CARBONIA

# Indice

Presentazione ..... 3
La nostra ASL ..... 3
La mappa aziendale ..... 4
La Missione Strategica ..... 4
La politica di sicurezza sul lavoro ..... 4
I principali rischi professionali ..... 5
L'organizzazione per la sicurezza e igiene del lavoro ..... 6

## Presentazione

Lo scopo del documento è descrivere brevemente le attività e l'organizzazione mirate al raggiungimento di obiettivi per la sicurezza e l'igiene dei luoghi di lavoro e la promozione della salute dei lavoratori e, per quanto applicabile, dei pazienti.

La sicurezza è un valore associato al lavoro e può essere perseguita solo con l'impegno di tutti gli interessati al processo di organizzazione e svolgimento del lavoro.

Il presente documento informativo è destinato ai Dipendenti dell'Azienda, alle Imprese e Ditte che devono svolgere attività negli spazi aziendali e necessitano di informazioni generali sui rischi e le misure di tutela adottate, ai Portatori di interessi che desiderino accedere ad informazioni generali sulla gestione dei rischi in Azienda.

## La nostra ASL

ASLCarbonia

| | | |
|---|---|---|
| | 131.700 | **Residenti** |
| | 2 | **Distretti** |
| | 4 | **Ospedali** |
| | 8 | **Dipartimenti Sanitari** |
| | 1 | **Dipartimento Amministrativo** |
| | 1.800 | **Dipendenti** |
| | 16<br>7 | **Enti Comunali** |

## La mappa aziendale

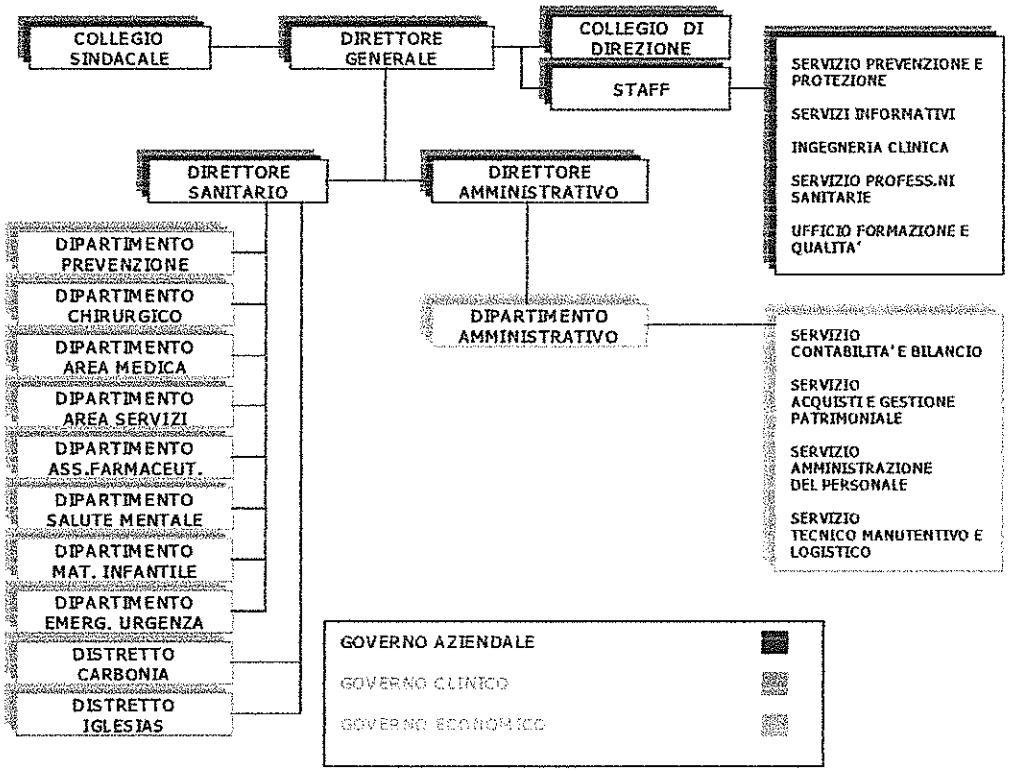


## La Missione Strategica

Soddisfare i bisogni e le aspettative di salute dei cittadini, gestendo con efficienza le risorse disponibili, garantendo le prestazioni previste dai livelli essenziali di assistenza secondo i principi di equità nell'accesso, appropriatezza e tempestività delle cure, rispetto della dignità umana ed in condizioni di sicurezza.

## La politica di sicurezza sul lavoro

Assolvere alle condizioni di sicurezza della Missione Strategica attraverso la ricerca della sicurezza dei prodotti, nei processi, nelle regole, nelle procedure e nei comportamenti, ottenendo la massima tutela per i pazienti e gli operatori che lavorano nella nostra Azienda

## I principali rischi professionali

| | Strutture | Rischi principali |
|---|---|---|
| | **Distretti Sanitari** | Biologico, chimico, radiazioni ionizzanti, videoterminali, gestione rifiuti sanitari, rischio in caso di incendio. |
| | **Ospedali** | Biologico, chimico, eteroaggressività utenti, sostanze cancerogene, radiazioni ionizzanti, campo magnetico, movimentazione pazienti, alto rischio in caso di incendio, videoterminali, gestione rifiuti sanitari. |
| | **Dipartimenti Sanitari** | Biologico, eteroaggressività utenti, chimico, radiazioni ionizzanti, gestione rifiuti sanitari, videoterminali, rischio in caso di incendio. |
| | **Dipartimento Amministrativo** | Videoterminali, movimentazione carichi, rischio in caso di incendio. |

Nell'ambiente di lavoro sono inoltre adottate le seguenti misure di prevenzione / protezione e di emergenza:

- sono stati individuati i percorsi di esodo come da planimetrie esposte nei luoghi di lavoro con indicazione dei numeri di telefono di emergenza;
- sono presenti estintori e idranti, segnalati da idonea cartellonistica e installati in numero e posizione adeguata;
- sono stati formati gli addetti alla gestione dell'emergenza e lotta antincendio e nominati gli addetti al primo soccorso.
- è presente in ogni presidio il contenuto della cassetta di primo soccorso.

## L'organizzazione per la sicurezza e igiene del lavoro

La sicurezza sul lavoro è trattata in particolare dal D.Lgs. 81/08 che prevede l'istituzione del Servizio di Prevenzione e Protezione e della figura del Medico Competente, organizzati a livello in staff alla Direzione Generale

Il Servizio di Prevenzione e Protezione, e il Servizio Medico Competente, che gestisce la sorveglianza sanitaria dei dipendenti.

| SERVIZIO DI PREVENZIONE E PROTEZIONE | | | | |
|---|---|---|---|---|
| **Dirigente Responsabile ing. Antonio Zandara** | | | | |
| SERVIZIO PREVENZIONE E PROTEZIONE | ASPP | Annese Dino | Tel. | 0781 - 6683300 |
| | ASPP | Corda Massimiliano | Tel. | 0781 - 6683300 |
| | ASPP | Cuccu Luigi | Tel. | 0781 - 6683302 |
| | ASPP | Loi Alessandra | Tel. | 0781 - 6683302 |

| SERVIZIO DEL MEDICO COMPETENTE | | | | |
|---|---|---|---|---|
| **Dirigente Responsabile Dott. Salvatore Bove** | | | | |
| SERVIZIO DEL MEDICO COMPETENTE | I.P. | Carta Rosanna | Tel. | 0781 – 6683411 |

Il Servizio di Prevenzione e Protezione e il Servizio del Medico Competente collaborano con il Direttore Generale alla redazione del Documento di Valutazione dei Rischi nell'Azienda.