

SERVIZIO SANITARIO NAZIONALE - REGIONE SARDEGNA

Azienda U.S.L. n° 7

Carbonia

Deliberazione n° 1647

adottata dal Direttore Generale in data 8 LUG. 2004

OGGETTO: Messa a norma Impianti elettrici locali Palazzina alloggio ex Suore del P.O. SIRAI di Carbonia – Liquidazione fatture per fornitura materiale elettrico a favore della Ditta ELETTRICA INDUSTRIALE.

Il Responsabile del Settore Tecnico Manutentivo,

Premesso - che con deliberazione del Direttore Generale n° 306 del 14 febbraio 2003, Ing. Brunello Vacca veniva individuato quale datore di lavoro ai fini della sicurezza nonché Responsabile del Servizio Prevenzione e Sicurezza, dell'A.S.L. N° 7;

Preso Atto della richiesta avanzata dal Responsabile della Direzione Medica ospedaliera, Dr. Sergio Pili, concernente la piena riutilizzazione della struttura di cui in oggetto, per destinarla alle sedi dei Servizi: 118 ed archivio delle cartelle cliniche;

Vista nel merito la relazione tecnica, prot. n° 164/U.T del 24 maggio 2004, presentata dal Coordinatore del Settore Manutentivo, per l'area di Carbonia Geom. Giorgio Sulas, a seguito di un sopralluogo effettuato per accertare lo stato di efficienza e funzionalità degli impianti elettrici nonché della rispondenza alle vigenti norme sulla sicurezza, riscontrando la vetustà degli stessi e pertanto la non conformità alle suddette normative, così come in precedenza relazionato in data 05 maggio 2003 dal P.I. dell'Ufficio Tecnico Sig. Vincenzo Meloni;

- che per renderli conformi occorreva ripristinare gli impianti di tutti i locali con l'impiego di materiale elettrico adeguato alle esigenze del caso,

Atteso che sulle specifiche indicate dal P.I. Sig. V.Meloni è stato predisposto elenco del materiale occorrente;

- che ravvisata l'urgenza dell'intervento al fine di rendere disponibili, in tempi brevi, i locali dell'immobile in questione più volte sollecitati, l'Ufficio Tecnico ha richiesto, con nota in data 05 marzo 2004, un preventivo di spesa, interpellando direttamente la Ditta ELETTRICA INDUSTRIALE, filiale di Carbonia, unica in zona disponibile alla consegna immediata del materiale in essa elencato ed a costi competitivi.

Preso Atto dei preventivi di spesa presentati dalla Ditta ELETTRICA INDUSTRIALE, n. 6404073 del 06.03.2004 e nn. 6404078-6404079-6404081 del 08.03.2004 per un importo di spesa complessiva pari a € 4.000,00 + IVA del 20%;

- che la fornitura è stata regolarmente eseguita;

Viste le relative Fatture nn. 4000952-4000953-4000954-4000955 del 31 marzo 2004 per un ammontare complessivo pari a € 4.000,00 + IVA del 20%, regolarmente vistate dal responsabile del Procedimento Geom. G.Sulas;

Considerato - che sulla base degli atti posti in essere risulta legittima la liquidazione del credito vantato dalla Ditta ELETTRICA INDUSTRIALE;

- che nella fattispecie trattasi d'intervento di adeguamento alle normative in materia di prevenzione e protezione, tutela della sicurezza e della salute dei lavoratori di cui alla L. 626/94 e s.m.i.;

- che sulla base delle disposizioni vigenti, l'acquisto in argomento, è stato legittimamente eseguito ai sensi del disposto dell'art. 51, comma 1 del Regolamento di Amministrazione e Contabilità Aziendale, approvato con Delibera del D.G. n. 1692/98;

- che nella fattispecie la tempestività delle procedure contrattuali, nell'intento di assicurare all'attività aziendale efficacia ed efficienza, giustifica il ricorso alla suddetta modalità;

Ritenuto pertanto che può procedersi alla liquidazione mediante Servizio Cassa economale, appositamente istituito, ai sensi della deliberazione n° 460 del 26 febbraio 2002, essendo peraltro l'importo di spesa inferiore al limite previsto dall'art. 2 del regolamento sulla Cassa economale per gli interventi di specie, adottato con deliberazione del D.G. n° 445 del 22 febbraio 2002;

PROPONE

- l'adozione del presente atto per l'autorizzazione alla liquidazione, mediante il Servizio di Cassa economale, appositamente istituito, ai sensi delle su richiamate deliberazioni n. 460/02 e n. 445/02 e relativo regolamento, delle Fatture nn. 4000952-4000953-4000954-4000955 del 31 marzo 2004 per un ammontare complessivo pari a € 4.000,00 + IVA del 20%, a favore della Ditta ELETTRICA INDUSTRIALE, filiale di Carbonia emesse a fronte della fornitura del materiale elettrico di cui alla richiesta del 05 marzo 2004 ed ai citati preventivi, che si allegano per costituire parte integrante;

Il Direttore Generale

Dato Atto dell'istruttoria svolta dal Responsabile del Settore Tecnico Manutentivo, in qualità di Responsabile del Servizio Prevenzione e Sicurezza, dell'A.S.L. N° 7;

Sentiti il Direttore Amministrativo ed il Direttore Sanitario nonché il Dirigente del Servizio Acquisti, Tecnici, Patrimonio,

DELIBERA

- l'autorizzazione alla liquidazione, mediante il Servizio di Cassa economale, ai sensi delle richiamate deliberazioni n. 460/02 e n. 445/02 e relativo regolamento, delle Fatture nn. 4000952-4000953-4000954-4000955 del 31 marzo 2004 a favore della Ditta ELETTRICA INDUSTRIALE, filiale di Carbonia, emesse a fronte della fornitura di materiale elettrico, per la messa a norma degli Impianti elettrici concernenti i locali della Palazzina alloggio ex Suore del P.O. SIRAI di Carbonia, di cui alla richiesta del 05 marzo 2004 ed ai citati preventivi, che si allegano per costituire parte integrante;
- di dare atto che l'ammontare complessivo della spesa è pari a € 4.000,00 + IVA del 20%, e che le relative fatture sono state regolarmente vistate dal responsabile del Procedimento Geom. G.Sulas;
- di determinare che il capo Servizio bilancio/contabilità provveda al reintegro della suddetta somma mediante regolare mandato di pagamento bancario, tratto sul Tesoriere aziendale, a favore del Responsabile della Cassa economale del P.O. SIRAI di Carbonia;
- di disporre la contabilizzazione della spesa di € 4.800,00 di cui € 800,00 per IVA del 20%, sul cod. 042 002 00001 del Piano dei Conti aziendale, di parte corrente dell'esercizio 2004.

DIRAMM/

DIRSAN/

SERV.ACQ/G.AGULLI

SETT.TEC MANUT/B.VACCA

RESP.PROC/G.SULAS

ADD/M.Meloni

Delib.Liq.fornitura materiale elettrico Palazzina ex Suore-SIRAI-ELETTRICA IND.

Il Direttore Generale
Dr. Emilio Simeone



Il Responsabile del Servizio Affari Generali,

Attesta che la deliberazione

n. 1617 del 8 LUG. 2004

è stata pubblicata

nell'albo pretorio dell'Azienda USL n. 7

a partire dal 2 LUG. 2004 al 26 LUG. 2004

resterà in pubblicazione per 15 giorni consecutivi

ed è stata posta a disposizione per la consultazione

Il Responsabile del Servizio

Affari Generali

(Dr.ssa Margherita Cannas)

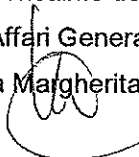

Allegati n. 05

Destinatari:

Collegio dei Sindaci

Servizio Bilancio

Settore Tec.Manut.

ADD. 01

SERVIZIO SANITARIO NAZIONALE REGIONE SARDEGNA

AZIENDA U.S.L. n. 7 CARBONIA

Settore Tecnico

c/o P.O. "SIRAI"

Tel. 0781-6683419/3486

Fax 0781/6683488

Carbonia, 24 MAG. 2004

Prot. n° 164/U.T.

Al Responsabile del Settore Manutentivo
Ing. Brunello Vacca - Sede

Oggetto: Relazione inerente la messa in sicurezza degli impianti elettrici della Palazzina ex Alloggio Suore del P.O. SIRAI.

In seguito alla richiesta avanzata, lo scorso mese di marzo, dal Responsabile della Direzione Medica, Dr. Sergio Pili, concernente la piena riutilizzazione della struttura di cui in oggetto, per destinarla alle sedi dei Servizi: 118 ed archivio delle cartelle cliniche, l'Ufficio scrivente ha eseguito un sopralluogo per la verifica dell'efficienza e funzionalità degli impianti elettrici nonché della rispondenza alle vigenti norme sulla sicurezza, riscontrando quanto segue:

1. il quadro elettrico generale ed i sottoquadri di piano sono fuori norma, sia per la distribuzione dei carichi sia perché totalmente privi di interruttori differenziali magnetotermici;
2. tutte le linee di alimentazione derivate dal quadro elettrico generale, con la distribuzione ai vari piani, sono di sezione inadeguata e realizzati con cavi non rispondenti alla normativa vigente;
3. il cavo di terra sia dei diversi piani che generale è di sezione inadeguata.

Per le suddette motivazioni, al fine di poter ripristinare l'impianto di che trattasi e renderlo conforme alle vigenti norme sulla sicurezza, necessitava realizzare quanto segue:

- a) sostituzione dell'attuale quadro generale con altro dotato di un interruttore generale dal quale derivino quattro interruttori, uno per piano;
- b) quattro quadri generali, uno per piano, dotati di interruttori differenziali per sezionare le diverse zone ed utenze;
- c) sostituzione di tutte le linee di alimentazione elettriche dei quattro quadri di piano, derivate dal quadro elettrico generale;
- d) sostituzione di tutte le linee elettriche di ciascun piano;
- e) sostituzione completa dei frutti di ciascun piano;
- f) sostituzione completa delle terre di ciascun piano, compresa quella generale che dovrà essere collegata alla terra generale del P.O. Sirai;
- g) sostituzione di tutti i punti luce con plafoniere a norma secondo il calcolo illuminometrico.

Ravvisata l'urgenza dell'intervento al fine di rendere disponibili, in tempi brevi, i locali dell'immobile in questione l'ufficio scrivente ha proceduto alla richiesta di un preventivo di spesa, interpellando direttamente la Ditta ELETTRICA INDUSRIALE, filiale di Carbonia, unica in zona disponibile alla consegna immediata del materiale sopra elencato ed a costi competitivi.

Dato atto che l'importo di spesa complessivo ammonta a € 4.800,00 IVA del 20% inclusa, e che trattasi di intervento in materia di prevenzione e protezione, tutela della sicurezza e della salute dei lavoratori di cui alla L. 626/94 e s.m.i. si chiede di poter procedere mediante Cassa economale, all'uopo costituita, ai sensi della deliberazione n° 460 del 26 febbraio 2002, essendo peraltro l'importo di spesa inferiore al limite previsto dall'art. 2 del regolamento sulla Cassa economale per gli interventi di specie.

In attesa di cortese riscontro si porgono cordiali saluti.

Il Coordinatore del Settore Manutentivo
per il Distretto di Carbonia
Geom. Giorgio Sulas

ADD.M.Meloni MM

Si autorizza la spesa, mediante proposta di spesa del 14 febbraio 2003. in esecuzione Decreto Vacca.

1/21

1700
A 170 02

SERVIZIO SANITARIO – REGIONE SARDEGNA
AZIENDA USL N.7 CARBONIA
SERVIZIO ACQUISIZIONE BENI E SERVIZI
UFFICIO TECNICO

Prot. _____

Carbonia, 05-05-2003

Al Resp. Settore Tecnico-manutentivo
Ing. Brunello Vacca

Relazione Tecnica: Adeguamento impianto elettrico palazzina ex alloggio suore Orsoline.

In esito al sopralluogo condotto il 28 Aprile 2003 da questo ufficio tecnico volto a verificare lo stato di manutenzione e di sicurezza e di funzionalità dell'impianto elettrico della struttura di cui all'oggetto, si comunica che nei precedenti anni erano già stati condotti diversi sopralluoghi su richiesta della Direzione Sanitaria .

A tutt'oggi la situazione impiantistica è rimasta immutata, non essendo stato autorizzato alcun intervento di adeguamento: Nel seguito si riporta quanto fin d'ora riscontrato:

La struttura è stata concepita in un primo tempo per alloggio delle suore Orsoline, pertanto l'impianto elettrico è stato realizzato tenendo presente un utilizzo prettamente abitativo e non per uso medico o per ufficio.

L'illuminazione artificiale è carente, gli ambienti sono illuminati da semplici lampadari o lampadine ad incandescenza prive di schermo protettivo e rifrangente.

Manca in tutti i piani una idonea illuminazione di emergenza che indichi le vie di esodo in caso di emergenza e di black-out.

I quadri elettrici sono ormai da considerarsi fatiscenti e fuorinorma, essendo fuori commercio eventuali interruttori da cambiare; sono privi di interruttori differenziali coordinati con l'impianto di terra di protezione contro i contatti indiretti, inoltre gli stessi quadri non permettono un sezionamento ottimale degli impianti e non consentono l'impiego di apparecchi elettrici per uso ufficio (fotocopiatori), apparecchi elettrici per riscaldamento (stufette elettriche o eventuali pompe di calore).

Le prese elettriche installate nei vari ambienti sono in quantità insufficiente per un corretto utilizzo dei locali come uffici amministrativi o locali medici.

Inoltre per utilizzare tali locali ad uso medico l'impianto di terra non è a norma perché non è concepito con i nodi equipotenziali per il collegamento delle masse

Si rende necessario provvedere ad una progettazione per l'adeguamento dell'impianto elettrico e di riscaldamento (cfr. L.46/90) ed un rifacimento ex novo dell'impianto, anche esterno con posa a parete con canale battiscopa, analogo all'impianto realizzato nell'altra palazzina adibita ad Uffici del Servizio di Prevenzione Igiene e Sicurezza;

Di seguito si riportano i principali interventi necessari di adeguamento:

PIANO SEMINTERRATO

Il piano seminterrato dell'ex alloggio suore viene adibito interamente ad archivio cartelle sanitarie.

- 1. E' necessario provvedere alla progettazione e realizzazione di un impianto d'illuminazione a norma, in tutti gli ambienti destinati ad archivi con lampade fluorescenti in armature stagne da installarsi lungo i corridoi e lungo le file delle scaffalature.*
- 2. Installazione in ogni locale di un adeguato numero d'interruttori unipolari per il comando di accensione e spegnimento delle lampade.*
- 3. Installazione di un sufficiente numero di lampade autonome di emergenza per consentire l'evacuazione del personale lungo le vie di esodo*

2/21

4. Potranno essere impiegate le stesse armature stagne corredate di gruppo inverter e batterie per l'accensione autonoma in emergenza.
5. L'impianto elettrico dev'essere realizzato a parete con posa entro tubazione di materiale termoplastico autoestinguente tipo RK15.
6. I collegamenti e le derivazioni dei circuiti elettrici dovranno essere fatte in apposite scatole di derivazione con idoneo grado di protezione e di dimensioni appropriate a contenere le connessioni.
7. Installazione di almeno due prese industriali monofasi (220Volts 16A) per eventuali apparecchi utilizzatori, quali aspiraliquidi o altri utilizzatori.
8. Tutti i circuiti elettrici, sia d'illuminazione che delle prese dovranno far capo ad un quadro elettrico, che dovrà essere installato fuori dei locali archivi(nel pianerottolo del piano terra).
9. Si richiede la suddivisione dell'impianto elettrico dell'archivio su almeno due linee; una per il circuito d'illuminazione e l'altra per le prese elettriche.
10. Protezione dei circuiti elettrici contro i sovraccarichi ed i cortocircuiti e contro i contatti indiretti mediante interruttori magnetotermici differenziali ad alta sensibilità coordinati con l'impianto di terra.

PIANO TERRA

11. Installazione di un quadro elettrico principale in lamiera verniciata, per l'alimentazione elettrica di tutti i piani, sarà dotato di anta trasparente con chiusura a chiave.

Il quadro dovrà contenere al proprio interno almeno n.8 interruttori così suddivisi:

- ◆ N.1 Interruttore magnetotermico differenziale tetrapolare generale, corredato di comando esterno per sgancio d'emergenza (posto entro contenitore colore rosso con pulsante azionabile a rottura di vetro).
- ◆ N.1 Interruttore magnetotermico differenziale bipolare principale piano seminterrato(In 16A I_{dn}30mA); (archivio cartelle sanitarie), in derivazione dal suddetto interruttore andranno installati N.2 interruttori magnetotermici (uno per la linea d'illuminazione 10A e l'altro per la linea prese monofasi 16A);
- ◆ N.1 Interruttore magnetotermico differenziale tetrapolare Piano Rialzato;
- ◆ N.1 Interruttore magnetotermico differenziale tetrapolare Piano Primo
- ◆ N.1 Interruttore magnetotermico differenziale tetrapolare Piano Secondo;
- ◆ N.1 Interruttore magnetotermico differenziale bipolare illuminazione scale(In 10A I_{dn}30mA);

Il presente quadro sostituirà l'attuale quadretto e verrà allacciato all'esistente linea elettrica trifase + neutro, di recente installazione che presenta un buon grado d'isolamento ed una portata idonea ai carichi da impiegarsi.

PIANO RIALZATO

Quadro elettrico di piano in lamiera verniciata, dotato di antina trasparente con chiusura a chiave
Il quadro dovrà contenere al proprio interno almeno n.x interruttori così suddivisi:

- ◆ Interruttore magnetotermico tetrapolare principale 32A
- ◆ N.1 Interruttore magnetotermico differenziale tetrapolare circuiti prese monofasi (In16A I_{dn}30mA)
- ◆ N.1 Interruttore magnetotermico differenziale bipolare circuiti luce (In 10A I_{dn}30mA)
- ◆ N.1 Interruttore magnetotermico differenziale tetrapolare circuiti forza motrice (In16A I_{dn}30mA)

LINEE MONTANTI

Ad ogni piano, in partenza dal quadro principale del piano terra, dovranno essere installate delle nuove linee montanti per l'alimentazione dei centralini di ogni piano; Le linee montanti saranno posate all'interno di una canala plastica di dimensioni appropriate, che correrà verticalmente lungo la tromba delle scale.

3/21

DISTRIBUZIONE DORSALI

Nel piano rialzato, le dorsali dei circuiti, saranno posate all'interno di canale plastiche lungo il corridoio.

All'interno dei vari ambienti si rende necessario installare un sufficiente numero di prese elettriche per le postazioni di lavoro (indicate nelle planimetrie allagate) più eventuali scorte per altri utilizzatori (fotocopiatori, fax etc).

I circuiti elettrici per le prese saranno posate all'interno di canale plastiche a battiscopa.

ILLUMINAZIONE UFFICI

Dovrà essere prevista un'adeguata illuminazione dei vari ambienti adibiti ad uffici, mediante plafoniere dotate di schermo lamellare con ottica specifica per videoterminali (darklight con ottica speculare a bassa luminanza) rispondente ai requisiti d'illuminamento previsti dalle norme UNI 10380, con valore medio di 500 lux

ILLUMINAZIONE ARCHIVI e CORRIDOI

Gli ambienti destinati prevalentemente ad archivi con uso saltuario ad uso ufficio, ma senza impiego di videoterminali potranno essere illuminati con plafoniere con ottica satinata o verniciata, senza un particolare controllo luminoso, rispondente ai requisiti d'illuminamento previsti dalle norme UNI 10380, con valore medio di 200 lux

PRESE PER PC e PER FORZA MOTRICE

Negli ambienti destinati ad uffici, in cui verranno impiegati PC o altri apparecchi utilizzatori (quali fax, , etc) di modesto assorbimento dovranno essere previsti ed installati dei gruppi prese a battiscopa. Ciascun gruppo presa sarà composto di 1 presa UNEL ed 1 presa bipasso 10-16A. Negli uffici e negli ambienti da adibire ad archivio e nel bagno, si prevede l'installazione di una presa da 16A con interruttore bipolare per l'alimentazione di apparecchi utilizzatori di carico più elevato (fotocopiatori, pompe di calore, scaldabagni), tali prese saranno alimentate da circuiti elettrici distinti dalle prese per computer, e saranno derivate dal quadro elettrico di piano dalla linea forza motrice:

Piano Rialzato

Ambiente 1 (ufficio con PC)	n.4 gruppi prese + 1 presa 16A con interruttore bipolare
Ambiente 2 (archivio)	n.1 gruppo presa
Ambiente 3 (ufficio con PC)	n.3 gruppi prese+ 1 presa 16A con interruttore bipolare
Ambiente 4 (servizio igienico)	1 presa 16A con interruttore bipolare
Ambiente 5 (archivio ed ufficio senza PC)	n.1 gruppo presa + 1 presa 16A con interruttore bipolare
Ambiente 6 (archivio)	n.2 gruppi prese + 1 presa 16A con interruttore bipolare

PIANO PRIMO E SECONDO

In questi ambienti si prevede per questo primo intervento la sola sostituzione degli attuali centralini esistenti, ormai fuorinorma, con altri rispondenti alle vigenti norme CEI (CEI 23-51 etc) simili come tipologia e numero dei circuiti al centralino del piano rialzato.

IMPIANTO DI TERRA

L'impianto di protezione, interno all'edificio dovrà essere collegato all'impianto di terra dell'ospedale tramite il conduttore principale di protezione entrante dal piano seminterrato in corrispondenza del lato est, di sezione di 35mmq in rame. Tale conduttore si attesta al collettore principale di terra sito nel locale quadri Power Center.

Ufficio Tecnico

Settore Impianti Elettrici

p.i. Vincenzo Meloni

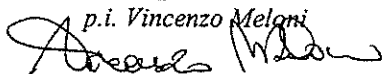

4/21

SERVIZIO SANITARIO - REGIONE SARDEGNA
AZIENDA USL N.7 CARBONIA
SERVIZIO ACQUISIZIONE BENI E SERVIZI
SETTORE TECNICO--MANUTENTIVO

Prot. _____

Carbonia, 05-03-2004

Alla Ditta **ELETTRICA INDUSTRIALE**
Via Dalmazia
09013 Carbonia

Att.ne .p.i. Agostino Borghero

Oggetto: **RICHIESTA PREVENTIVO MATERIALE ELETTRICO.**

(ns. rif. Manutenzione Palazzina Ex alloggio Suore)

Si chiede la vs. migliore offerta, e relativa disponibilità, per la fornitura di n.4 quadri elettrici cablati e certificati come da schemi elettrici allegati:

1. Quadro elettrico principale piano rialzato
2. Quadro elettrico piano rialzato
3. Quadro elettrico piano primo
4. Quadro elettrico piano secondo

Pregasi comunicarci la vs. migliore offerta, l'eventuale disponibilità in magazzino o il tempo di attesa per il ritiro della suddetta merce al seguente numero di fax 0781-6683485; AZIENDA USL 7 UFFICIO TECNICO.

N.B. La presente richiesta riveste carattere di estrema urgenza

. Cordiali Saluti

Settore Tecnico

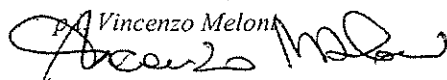
p. Vincenzo Meloni

Settore Tecnico/Manutentivo
Geom. Giorgio Sulas

5/21

AZIENDA USL N.7 CARBONIA
Presidio Ospedaliero SIRPAI
PALAZZINA
EX ALLOGGIO SUORE
PIANO SECONDO
PROGETTAZIONE A CURA:
UFFICIO TECNICO AZIENDALE
Progettista e disegnatore CAD: P.L. VIGNANO MELONI
SCALA 1:100 1 cm = 1 metro
ULTIMA REVISIONE DEL 16-02-2004

PIANO SECONDO

H = 3.05

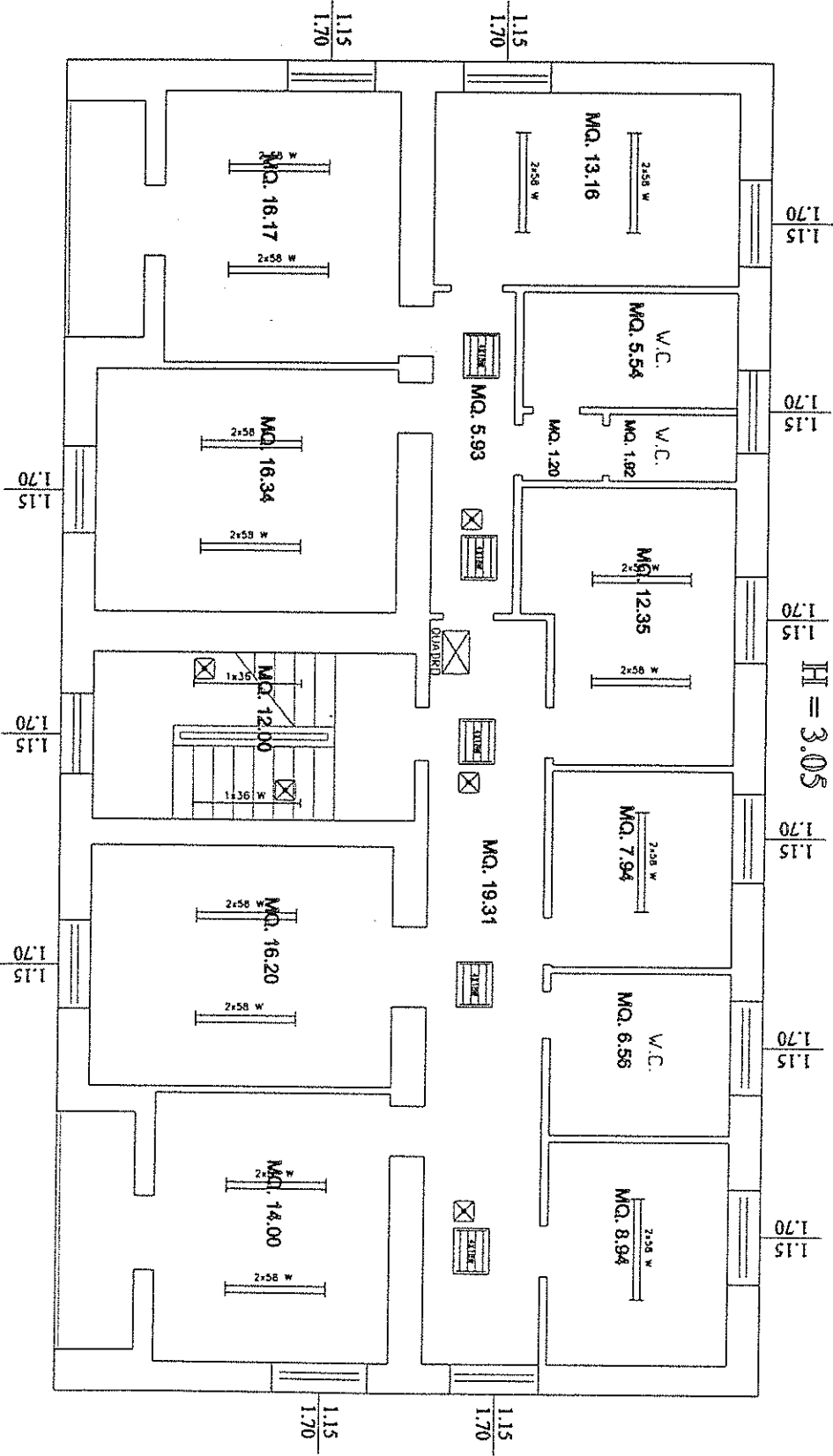

6/21

PIANO PRIMO

H = 3.05

AZIENDA USL N.7 CARBONIA
Presidio Ospedaliero SIRAI
PALAZZINA
EX ALLOGGIO SUORE
PIANO PRIMO
PROGETTAZIONE A CURA:
UFFICIO TECNICO AZIENDALE
Progettista e disegnatore CAD: P.L. Vincenzo MELONI
SCALA 1:100 1 cm = 1 metro
ULTIMA REVISIONE DEL 16-02-2004

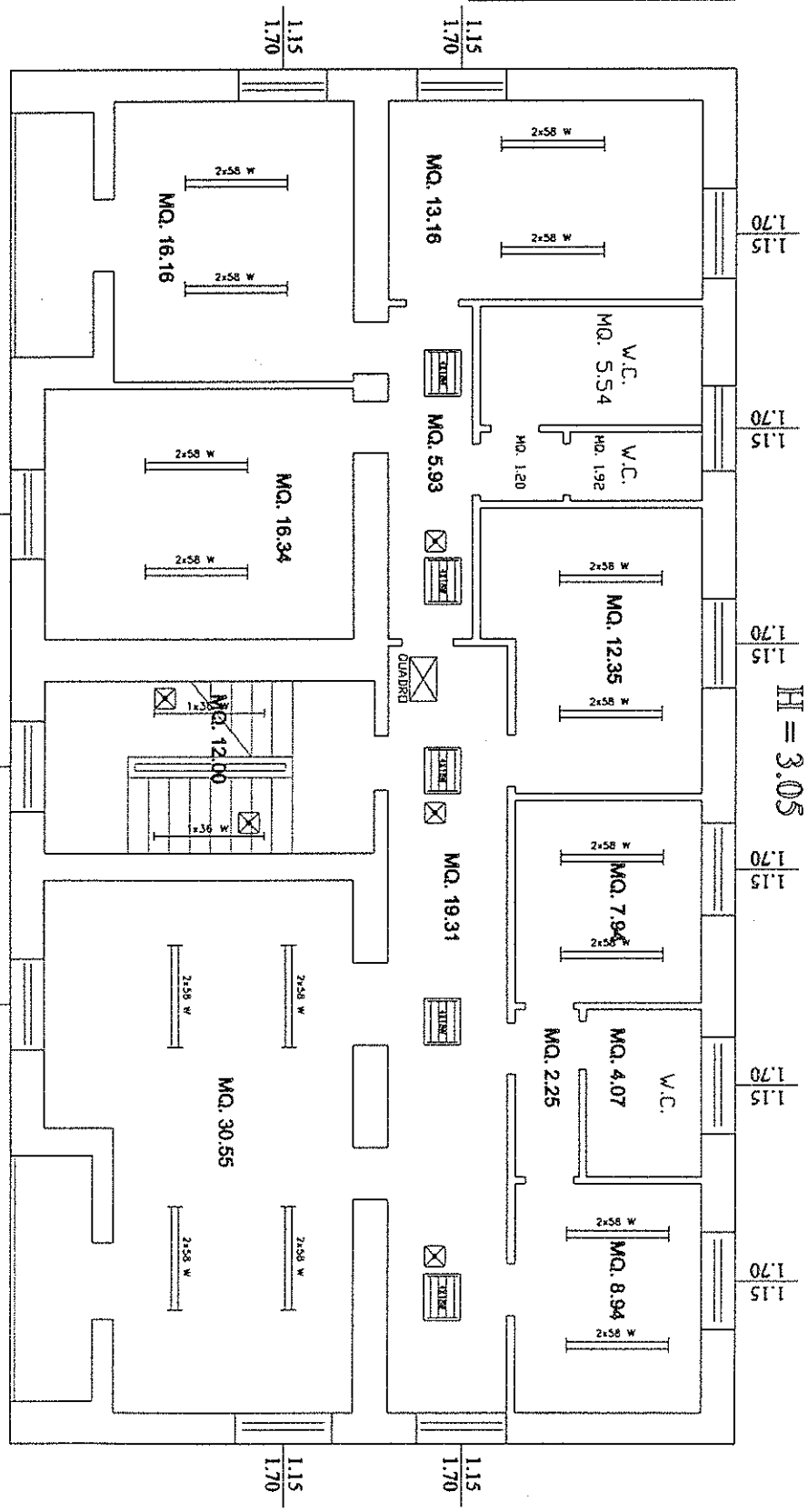

- plafoniera con lampada fluorescente 1x36W IP55
- gruppo inverter per emergenza
- quadro elettrico
- modulo scalfale
- interruttore unipolare
- presa industriale monofase 220V-16A IP55
- impianto esterno con posa in tubo rigidobVC RK15
- plafoniera con lampada fluorescente 2x36W con schermo lamellare satinato

7/21

AZIENDA USL N.7 CARBONIA
Presidio Ospedaliero SIFAI
PALAZZINA
EX ALLOGGIO SUORE
PIANO RIALZATO

PROGETTAZIONE A CURA:
 UFFICIO TECNICO AZIENDALE
 Proprietà e disegnatore CAD: P.L. Vincenzo MELONI

SCALA 1:100 — 1 cm = 1 metro

ULTIMA REVISIONE DEL 16-02-2004

PIANO RIALZATO

H = 3.05

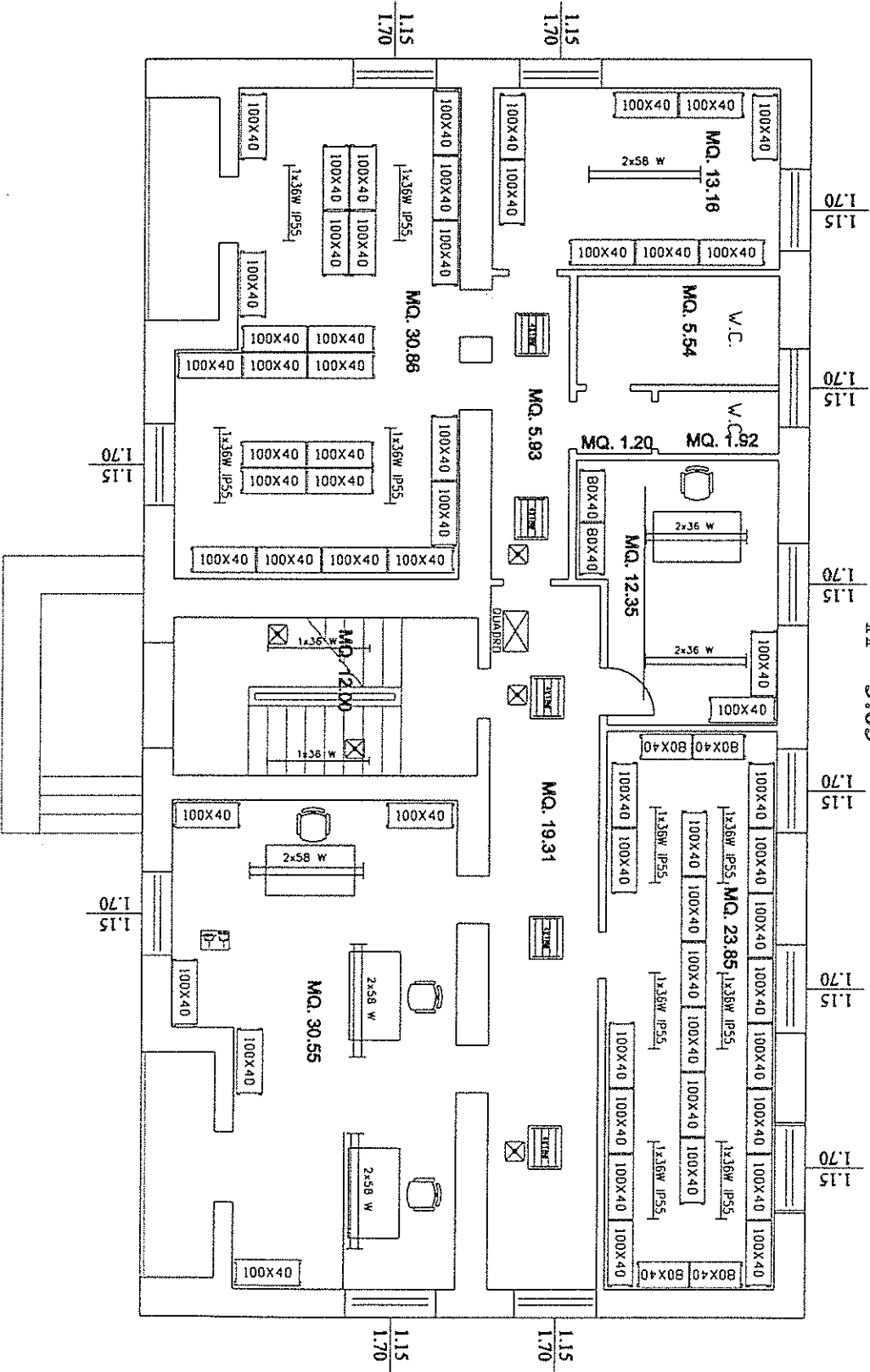

8/21

ELETRICA INDUSTRIALE

ELETRICA INDUSTRIALE CA S.R.L. - Sede legale ed operativa: Via del Fangario, 11 - 09122 Cagliari - Tel. 070 20271 - Fax 070 252087
- Filiale: Via Dalmazia, 55 - 09013 Carbonia (CA) - Tel. 0781 665141 - Fax 0781 665142

ANN. 04

Ns.Rif. 6404073

SPETT.LE DVEN0101/0
AZIENDA SANITARIA LOCALE USL N°7
VIA DALMAZIA
09013 CARBONIA CA

.TECNICO: SERRA ANDREA

C.A. _____

Tel. 0781/6681

Fax.

Codice cliente: I00025

getto: Offerta N.

6/03/04

Pag. 1

Con riferimento alla Vs. gradita richiesta e nostre Condizioni Generali di Vendita, Vi sottoponiamo la nostra migliore offerta per il seguente materiale:

articolo	Descrizione	U.M.	Q.ta	Prezzo	Molt.	Importo
	QUADRO EL.CABL.'PIANO RIALZATO		1	1000,000		1000,000

VALORE MERCE 1000,00
N.B.PREZZI AL NETTO DI IVA

Condizioni e Termini di Consegna :

Termine di consegna : R.D. 60 gg.

Modalità di pagamento :

Porto di carico : PORTO FRANCO

Modalità di consegna :

Modalità di pagamento :

Modalità di consegna : 66 LAVORATIVI DATA VS. ORDINE; SALVO IMPREVISTI

Modalità offerta : 66 dalla data della presente

Per accettazione:

Distinti saluti
ELETRICA INDUSTRIALE S.R.L.

Capitale Sociale € 10.000,00 - N. Iscrizione C.C.I.A.A. CA 02843390929 - N. Iscrizione REA 228160 - C.F./P.I. 02843390929

10/21

ELETRICA INDUSTRIALE

ELETRICA INDUSTRIALE CA S.R.L. - Sede legale ed operativa: Via del Fangario, 11 - 09122 Cagliari - Tel. 070 20271 - Fax 070 252087
- Filiale: Via Dalmazia, 55 - 09013 Carbonia (CA) - Tel. 0781 665141 - Fax 0781 665142

Ns.Rif. 6404078

SPETT.LE DVEN0101/0
AZIENDA SANITARIA LOCALE USL N°7
VIA DALMAZIA
09013 CARBONIA CA

.TECNICO: SERRA ANDREA

C.A. _____

Tel. 0781/6681

Fax.

Codice cliente: I00025

getto: Offerta N.

8/03/04

Pag. 1

Con riferimento alla Vs. gradita richiesta
e nostre Condizioni Generali di Vendita, Vi sottoponiamo la nostra migliore
offerta per il seguente materiale:

Articolo	Descrizione	U.M.	Q.ta	Prezzo	Molt.	Importo
	QUADRO EL. CABLATO 'SUORE 1'		1	1000,000		1000,000

VALORE MERCE 1000,00
N.B. PREZZI AL NETTO DI IVA

Condizioni e Termini di Consegna :

Termine : R.D. 60 gg.

Modalità :

Porto : PORTO FRANCO

Garanzia :

Altre condizioni :

Prevista di Consegna : ___GG LAVORATIVI DATA VS. ORDINE; SALVO IMPREVISTI

Validità offerta : ___GG dalla data della presente

Per accettazione:

Distinti saluti
ELETRICA INDUSTRIALE S.R.L.

Capitale Sociale € 10.000,00 - N. Iscrizione C.C.I.A.A. CA 02843390929 - N. Iscrizione REA 228160 - C.F./P.I. 02843390929

11/21

ELETRICA INDUSTRIALE

ELETRICA INDUSTRIALE CA S.R.L. - Sede legale ed operativa: Via del Fangario, 11 - 09122 Cagliari - Tel. 070 20271 - Fax 070 252087
- Filiale: Via Dalmazia, 55 - 09013 Carbonia (CA) - Tel. 0781 665141 - Fax 0781 665142

Ns.Rif. 6404079

SPETT.LE DVEN0101/G
AZIENDA SANITARIA LOCALE USL N°7
VIA DALMAZIA
09013 CARBONIA CA

.TECNICO: SERRA ANDREA

C.A. _____

Tel. 0781/6681

Fax.

Codice cliente: I00025

getto: Offerta N.

8/03/04

Pag. 1

Con riferimento alla Vs. gradita richiesta e nostre Condizioni Generali di Vendita, Vi sottoponiamo la nostra migliore offerta per il seguente materiale:

articolo	Descrizione	U.M.	Q.ta	Prezzo	Molt.	Importo
	QUADRO EL.CABLATO 'SUORE 2'		1	1000,000		1000,000

VALORE MERCE 1000,00
N.B.PREZZI AL NETTO DI IVA

Condizioni e Termini di Consegna :

pagamento : R.D. 60 gg.

spese di trasporto :

spese di trasporto : PORTO FRANCO

anzianità :

previdenza :

data Prevista di Consegna : ___GG LAVORATIVI DATA VS. ORDINE; SALVO IMPREVISTI

validità offerta : ___GG dalla data della presente

Per accettazione:

Distinti saluti
ELETRICA INDUSTRIALE S.R.L.

12/21

ELETRICA INDUSTRIALE SRL

ELETRICA INDUSTRIALE CA S.R.L. - Sede legale ed operativa: Via del Fangario, 11 - 09122 Cagliari - Tel. 070 20271 - Fax 070 252087
- Filiale: Via Dalmazia, 55 - 09013 Carbonia (CA) - Tel. 0781 665141 - Fax 0781 665142

offerta

Ns.Rif. 6404081

SPETT.LE DVEN0101/0
AZIENDA SANITARIA LOCALE USL N°7
VIA DALMAZIA
09013 CARBONIA CA

C.A. _____

Tel. 0781/6681
Fax.
Codice cliente: I00025

TECNICO: SERRA ANDREA

oggetto: Offerta N.

8/03/04

Pag. 1

Con riferimento alla Vs. gradita richiesta e nostre Condizioni Generali di Vendita, Vi sottoponiamo la nostra migliore offerta per il seguente materiale:

articolo	Descrizione	U.M.	Q.ta	Prezzo	Molt.	Importo
	QUADRO EL.CABLATO 'PIANO PRIMO		1	1000,000		1000,000

VALORE MERCE 1000,00
N.B.PREZZI AL NETTO DI IVA

Condizioni e Termini di Consegna :

Termine : R.D. 60 gg.
Modalità :
Porto : PORTO FRANCO
Condizione :
:

Prevista di Consegna : 66 LAVORATIVI DATA VS. ORDINE; SALVO IMPREVISTI
Validità offerta : 66 dalla data della presente

Per accettazione:

Distinti saluti
ELETRICA INDUSTRIALE S.R.L.

Capitale Sociale € 10.000,00 - N. Iscrizione C.C.I.A.A. CA 02843390929 - N. Iscrizione REA 228160 - C.F./P.I. 02843390929

13/21

APP. 05

Spett. AZIENDA SANITARIA LOCALE USL N°7
 VIA DALMAZIA
 09013 CARBONIA CA I00025

Fattura N. 4000952 del 31/03/04

Partita IVA 02261310920 Pag. 1.

Pagamento : R.D. 60 gg.
 Consegna : PORTO FRANCO
 Spedizione: DESTINATARIO

Agente: DIREZ. CARBONIA

Cod.	Descrizione Articolo	Quant.	Pr.Unit.	Mlt	Importo	Al
	Bolla 40/03048/11 del 25/03/04					
79171	QUADRO EL.CABL. 'PIANO RIALZ.'	1	1.000,000	1	1000,000	20

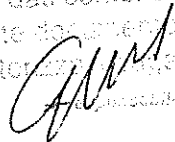
Si attesta la regolarità
 dei dati contenuti nel
 presente documento per cui
 si autorizza il pagamento

 Responsabile del servizio

SCADENZE : 0/00/00 0/00/00 0/00/00 0/00/00 0/00/00 0/00/00

Netto M.	% - Sconto	Spese inc	Imponibile	% - I.V.A.	TOTALE
1000,00			1.000,00	20	1.200,00
	A Valore	Trasporto			S.E. & O.

14/21

ELETRICA INDUSTRIALE



SRI

ELETRICA INDUSTRIALE CA S.R.L. - Sede legale ed operativa: Via del Fangario, 11 - 09122 Cagliari - Tel. 070 20271 - Fax 070 25208
 - Filiale: Via Dalmazia, 55 - 09013 Carbonia (CA) - Tel. 0781 665141 - Fax 0781 66514

Capitale Sociale € 10.000,00
 N. Iscrizione C.C.I.A.A. CA 02843390929
 N. Iscrizione REA 228160
 C.F. / P.I. 02843390929



DESTINATARIO
 AZIENDA SANITARIA LOCALE USL N°7
 VIA DALMAZIA
 09013 CARBONIA CA

COD. CLIENTE 100025 COD. FISC./PART. IVA CLIENTE 02261310920 NUMERO E TIPO CONVENZIONE 1 PAG. 1
 RIFERIMENTI INTERNI 6405495 VALUTA 25/03/04 TIPO DOCUMENTO DOCUMENTO TRASPORTO NUMERO 40/02048/11 DATA 25/03/04
 CONDIZIONI DI PAGAMENTO R.D. 60 gg. DEPOSITO PARTENZA MERCI ZONA
 BANCA D'APPOGGIO R.D. 60 gg. COMMESSO VIA DALMAZIA - CARBONIA AGENTE/PROMOTORE VENDITE PORTO
 VARIAZIONE DI DESTINAZIONE IDEM BRG11CR DIREZ. CARBONIA PORTO FRANCO

VEITTORE (RAGIONE SOCIALE - DOMICILIO/RESIDENZA)

COD. ARTICOLO	DESCRIZIONE	U.M.	QUANTITA'	PREZZO	MOLTIPLIC. PREZZO	IMPORTO	IVA
QUAD 04/021	QUADRO EL.CABL. 'PIANO RIALZ.'	NR	1	1.000,000	1		

TOTALE IMPORTI TOTALE OMAGGI TOTALE ADDEBITI LORDI TOTALE SOGGETTO A SCONTO % SCONTO IMPORTO SCONTO SUL TOTALE
 TOTALE ADDEBITI NETTI SPESE TRASPORTO SPESE IMBALLO SPESE ASSICURAZ. SPESE AMMINISTR. SPESE INCASSO TOTALE SPESE
 RIPARTIZIONE SPESE C. IVA IMPONIBILI % IVA IMPORTI IVA RIFERIMENTI DI LEGGE SCADENZE PAGAMENTO

FATTURA / DOCUMENTO DI TRASPORTO (D.P.R. N. 472 DEL 14 AGOSTO 1996)
 CAUSALE TRASPORTO ASPETTO ESTERIORE DEI BENI BOLLO TRATTE VOCE DOGANALE N. COLLI 15/21
 VENDITA TRASPORTO A CURA DEL MITTENTE VETTORE DATA E ORA INIZIO TRASPORTO 25/03/04 19:39:14 FIRMA DEL CONDUCENTE FIRMA DEL VETTORE VARIAZIONI/NOTE PESO KG
 TOTALE DOCUMENTO NETTO
 IN MANCANZA DELL'AVVENUTO PAGAMENTO ENTRO I TERMINI STABILITI DECORRERANNO GLI INTERESSI DI MORA AL TASSO BANCARIO CORRENTE.
 FIRMA DEL DESTINATARIO

Spett. AZIENDA SANITARIA LOCALE USL N°7
 VIA DALMAZIA
 09013 CARBONIA CA I00025

Fattura N. 4000953 del 31/03/04

Partita IVA 02261310920 Pag. 1

Pagamento : R.D. 60 gg.
 Consegna : PORTO FRANCO
 Spedizione: DESTINATARIO

Agente: DIREZ. CARBONIA

Cod.	Descrizione Articolo	Quant.	Pr.Unit.	Mlt	Importo	Al
79170	Bolla 40/03049/11 del 25/03/04 QUADRO EL.CABL. 'SUORE-1'	1	1.000,000	1	1000,000	20

Si attesta la regolarità
 dei dati contenuti nel
 presente documento, per cui
 si autorizza il pagamento
 del titolo del servizio

SCADENZE : 0/00/00 0/00/00 0/00/00 0/00/00 0/00/00 0/00/00

Netto M.	% - Sconto	Spese inc	Imponibile	% - I.V.A.	TOTALE
1000,00			1.000,00	20	1.200,00
	A Valore	Trasporto			S.E. & O.

16/21

ELETRICA INDUSTRIALE

ELETRICA INDUSTRIALE CA S.R.L. - Sede legale ed operativa: Via del Fangario, 11 - 09122 Cagliari - Tel. 070 20271 - Fax 070 25204
 - Filiale: Via Dalmazia, 55 - 09013 Carbonia (CA) - Tel. 0781 665141 - Fax 0781 66514

Capitale Sociale € 10.000,00
 N. Iscrizione C.C.I.A.A. CA 02843390929
 N. Iscrizione REA 228160
 C.F. / P.I. 02843390929



DESTINATARIO
 SPETT.LE
 AZIENDA SANITARIA LOCALE USL N°7

COD. CLIENTE 100025 COD. FISC./PART. IVA CLIENTE 02261310920 NUMERO E TIPO CONVENZIONE 1 PAG. 1
 RIFERIMENTI INTERNI 5405494 TIPO DOCUMENTO DOCUMENTO TRASPORTO NUMERO 40703049/11 DATA 25/03/04
 VALUTA 25/03/04 CONDIZIONI DI PAGAMENTO R.D. 60 gg. DEPOSITO PARTENZA MERCI ZONA
 BANCA D'APPOGGIO R.D. 60 gg. COMMESSO VIA DALMAZIA - CARBO AGENTE/PROMOTORE VENDITE PORTO
 VARIAZIONE DI DESTINAZIONE IDEM BRBLICR DIREZ. CARBONIA PORTO FRANCO
 VETTORE (RAGIONE SOCIALE - DOMICILIO/RESIDENZA)

COD. ARTICOLO	DESCRIZIONE	U.M.	QUANTITA'	PREZZO	MOLTIPLIC. PREZZO	IMPORTO	IVA
QUAD 04/020	QUADRO EL. CABL. 'SUORE-1'	NR	1	1.000,000	1		

TOTALE IMPORTI	TOTALE OMAGGI	TOTALE ADDEBITI LORDI	TOTALE SOGGETTO A SCONTO	% SCONTO	IMPORTO SCONTO SUL TOTALE	
TOTALE ADDEBITI NETTI	SPESE TRASPORTO	SPESE IMBALLO	SPESE ASSICURAZ.	SPESE AMMINISTR.	SPESE INCASSO	TOTALE SPESE
RIPARTIZIONE SPESE	C. IVA	IMPONIBILI	% IVA	IMPORTI IVA	RIFERIMENTI DI LEGGE	SCADENZE PAGAMENTO

FATTURA/DOCUMENTO DI TRASPORTO (D.P.R. N. 472 DEL 14 AGOSTO 1998)	TOTALE IMPONIBILI	TOTALE IVA	BOLLO TRATTE	TOTALE DOCUMENTO
	% SCONTO PRONTA CASSA	IMPORTO SCONTO CASSA	VOCE DOGANALE	NETTO

CAUSALE TRASPORTO ASPETTO ESTERIORE DEI BENI N. COLLI
 VENDITA TRASPORTO A CURA DEL: DATA E ORA INIZIO TRASPORTO FIRMA DEL CONDUCENTE VARIAZIONI/NOTE
 MITTENTE 25/03/04 19:39:45 *[Signature]*
 VETTORE

17/21

IN MANCANZA DELL'AVVENUTO PAGAMENTO ENTRO I TERMINI STABILITI DECORRERANNO GLI INTERESSI DI MORA AL TASSO BANCARIO CORRENTE.

0017/91

Spett. AZIENDA SANITARIA LOCALE USL N°7
 VIA DALMAZIA
 09013 CARBONIA CA I00025

Fattura N. 4000954 del 31/03/04

Partita IVA 02261310920 Pag. 1

Pagamento : R.D. 60 gg.
 Consegna : PORTO FRANCO
 Spedizione: DESTINATARIO

Agente: DIREZ. CARBONIA

Cod.	Descrizione Articolo	Quant.	Pr.Unit.	Mlt	Importo	Al
79172	Bolla 40/03050/11 del 25/03/04 QUADRO EL.CABL.'PIANO PRIMO'	1	1.000,000	1	1000,000	20

Si attesta la regolarità
 dei dati contenuti nel
 presente documento, per cui
 si autorizza il pagamento

[Signature]
 Responsabile del servizio

SCADENZE : 0/00/00 0/00/00 0/00/00 0/00/00 0/00/00 0/00/00

Netto M.	% - Sconto	Spese inc	Imponibile	% - I.V.A.	TOTALE
1000,00			1.000,00	20	1.200,00
	A Valore	Trasporto			S.E.&O.

18/21

ELETRICA INDUSTRIALE SRI

ELETRICA INDUSTRIALE CA S.R.L. - Sede legale ed operativa: Via del Fangario, 11 - 09122 Cagliari - Tel. 070 20271 - Fax 070 25201
 - Filiale: Via Dalmazia, 55 - 09013 Carbonia (CA) - Tel. 0781 665141 - Fax 0781 66514

Capitale Sociale € 10.000,00
 N. Iscrizione C.C.I.A.A. CA 02843390929
 N. Iscrizione REA 228160
 C.F./P.I. 02843390929



DESTINATARIO
 SPETT.LE
 AZIENDA SANITARIA LOCALE USL N°7

COD. CLIENTE COD. FISC./PART. IVA CLIENTE NUMERO E TIPO CONVENZIONE PAG.
 100025 02843310920
 RIFERIMENTI INTERNI TIPO DOCUMENTO NUMERO DATA
 6405496 25/03/04 DOCUMENTO TRASPORTO 40/03050/11 25/03/04
 VALUTA CONDIZIONI DI PAGAMENTO ABI - CAB DEPOSITO PARTENZA MERCI ZONA
 BANCA D'APPOGGIO R.D. 60 gg. COMMESSO VIA DALMAZIA - CARBO AGENTE/PROMOTORE VENDITE PORTO
 VARIAZIONE DI DESTINAZIONE BREILCR DIREZ. CARBONIA PORTO FRANCO
 IDEM

COD. ARTICOLO	DESCRIZIONE	U.M.	QUANTITA'	PREZZO	MULTIPLIC. PREZZO	IMPORTO	IVA
QUAD 04/022	QUADRO EL.CABL. 'PIANO PRIMO'	NR	1	1.000,000	1		

TOTALE IMPORTI TOTALE OMAGGI TOTALE ADDEBITI LORDI TOTALE SOGGETTO A SCONTO % SCONTO IMPORTO SCONTO SUL TOTALE
 TOTALE ADDEBITI NETTI SPESE TRASPORTO SPESE IMBALLO SPESE ASSICURAZ. SPESE AMMINISTR. SPESE INCASSO TOTALE SPESE
 RIPARTIZIONE SPESE C. IVA IMPONIBILI % IVA IMPORTI IVA RIFERIMENTI DI LEGGE SCADENZE PAGAMENTO

FATTURA/DOCUMENTO DI TRASPORTO (D.P.R. N. 472 DEL 14 AGOSTO 1996) TOTALE IMPONIBILI TOTALE IVA BOLLO TRATTE TOTALE DOCUMENTO
 % SCONTO PRONTA CASSA IMPORTO SCONTO CASSA VOCE DOGANALE NETTO
 CAUSALE TRASPORTO ASPETTO ESTERIORE DEI BENI N. COLLI
 VENDITA
 TRASPORTO A CURA DEL: DATA E ORA INIZIO TRASPORTO FIRMA DEL CONDUCENTE VARIAZIONI/NOTE
 MITTENTE 25/03/04 19:40:12 *Asses Malen*
 VETTORE

19/21

IN MANCANZA DELL'AVVENUTO PAGAMENTO ENTRO I TERMINI STABILITI DECORRERANNO GLI INTERESSI DI MORA AL TASSO BANCARIO CORRENTE.

SINTESI DELLE VENDITE S.P.A. - TEL. 070 20271/20272/20273/20274/20275/20276/20277/20278/20279/20280/20281/20282/20283/20284/20285/20286/20287/20288/20289/20290/20291/20292/20293/20294/20295/20296/20297/20298/20299/20300

ELETRICA INDUSTRIALE SRL

ELETRICA INDUSTRIALE CA S.R.L. - Sede legale ed operativa: Via del Fangario, 11 - 09122 Cagliari - Tel. 070 20271 - Fax 070 252087
 - Filiale: Via Dalmazia, 55 - 09013 Carbonia (CA) - Tel. 0781 665141 - Fax 0781 665142

Spett. AZIENDA SANITARIA LOCALE USL N°7
 VIA DALMAZIA
 09013 CARBONIA CA I00025

Fattura N. 4000955 del 31/03/04

Partita IVA 02261310920 Pag. 1

Pagamento : R.D. 60 gg.
 Consegna : PORTO FRANCO
 Spedizione: DESTINATARIO

Agente: DIREZ. CARBONIA

Cod.	Descrizione Articolo	Quant.	Pr.Unit.	Mlt	Importo	Al
79173	Bolla 40/03051/11 del 25/03/04 QUADRO EL.CABL. 'SUORE-2'	1	1.000,000	1	1000,000	20

Si attesta la regolarità
 dei dati contenuti nel
 presente documento, per cui
 si autorizza il pagamento
 effettuato dal servizio

SCADENZE : 0/00/00 0/00/00 0/00/00 0/00/00 0/00/00 0/00/00

Netto M.	% - Sconto	Spese inc	Imponibile	% - I.V.A.	TOTALE
1000,00			1.000,00	20	1.200,00
	A Valore	Trasporto			S.E. & O.

20/21

ELETRICA INDUSTRIALE



SRI

ELETRICA INDUSTRIALE CA S.R.L. - Sede legale ed operativa: Via del Fangario, 11 - 09122 Cagliari - Tel. 070 20271 - Fax 070 25208
 - Filiale: Via Dalmazia, 55 - 09013 Carbonia (CA) - Tel. 0781 665141 - Fax 0781 66514

Capitale Sociale € 10.000,00
 N. Iscrizione C.C.I.A.A. CA 02843390929
 N. Iscrizione REA 228160
 C.F. / P.I. 02843390929



DESTINATARIO
 SPETT.LE
 AZIENDA SANITARIA LOCALE USL N°7

COD. CLIENTE COD. FISC./PART. IVA CLIENTE NUMERO E TIPO CONVENZIONE PAG.
 100025 02261310920
 RIFERIMENTI INTERNI TIPO DOCUMENTO NUMERO DATA
 6405500 25/03/04 DOCUMENTO TRASPORTO 40/03051/11 25/03/04
 VALUTA CONDIZIONI DI PAGAMENTO ABI CAB DEPOSITO PARTENZA MERCI ZONA
 BANCA D'APPOGGIO R.D. 60 gg. COMMESSO VIA DALMAZIA - CARBO AGENTE/PROMOTORE VENDITE PORTO
 VARIAZIONE DI DESTINAZIONE BRGLICR DIREZ. CARBONIA PORTO FRANCO
 IDEM
 VETTORE (RAGIONE SOCIALE - DOMICILIO/RESIDENZA)

COD. ARTICOLO	DESCRIZIONE	U.M.	QUANTITA'	PREZZO	MOLTIPLIC. PREZZO	IMPORTO	IVA
QUAD 04/023	QUADRO EL.CABL.'SUORE-2'	NR	1	1.000,000	1		

bolle di accompagnamento

TOTALE IMPORTI	TOTALE OMAGGI	TOTALE ADDEBITI LORDI	TOTALE SOGGETTO A SCONTO	% SCONTO	IMPORTO SCONTO SUL TOTALE	
TOTALE ADDEBITI NETTI	SPESE TRASPORTO	SPESE IMBALLO	SPESE ASSICURAZ.	SPESE AMMINISTR.	SPESE INCASSO	TOTALE SPESE
RIPARTIZIONE SPESE	C. IVA	IMPONIBILI	% IVA	IMPORTI IVA	RIFERIMENTI DI LEGGE	SCADENZE PAGAMENTO
FATTURA/DOCUMENTO DI TRASPORTO (D.P.R. N. 472 DEL 14 AGOSTO 1995)	TOTALE IMPONIBILI	TOTALE IVA	BOLLO TRATTE	21/21	TOTALE DOCUMENTO	
CAUSALE TRASPORTO	% SCONTO PRONTA CASSA	IMPORTO SCONTO CASSA	VOCE DOGANALE	NETTO		
ASPECTO ESTERIORE DEI BENI	N. COLLI					
VENUTA TRASPORTO A CURA DEL MITTENTE	DATA E ORA INIZIO TRASPORTO	FIRMA DEL CONDUCENTE	VARIAZIONI/NOTE			

25/03/04 10.40.37

IN MANCANZA DELL'AVVENUTO PAGAMENTO ENTRO I TERMINI STABILITI DECORRERANNO GLI INTERESSI DI MORA AL TASSO BANCARIO CORRENTE

Documento composto di
n° 21 pagine

Il Responsabile del Servizio
Scuderi

ALLEGATO ALLA DELIBERAZIONE
N° 1047 DEL 8 LUG. 2004

IL DIRETTORE AMMINISTRATIVO

[Signature]
IL DIRETTORE SANITARIO

IL DIRETTORE GENERALE

