



REGIONE AUTONOMA DELLA SARDEGNA
ASL n° 7 Carbonia

24 MAG. 2010 Deliberazione n° 416/c

adottata dal Commissario in data _____

Oggetto: invio in aggiornamento professionale obbligatorio della dipendente dr.ssa Stefania Santeufemia al 19 Corso Teorico Pratico "Colposcopia e fisiopatologia del tratto genitale inferiore ed endometriale". Modena 20 - 22 maggio 2010.

Su proposta del Responsabile Ufficio Formazione e Qualità, il quale:

- Premesso** che il Responsabile dell'U.O. di Ostetricia e Ginecologia del P.O. S.Barbara di Iglesias ha chiesto al Direttore del Dipartimento l'autorizzazione per la partecipazione della dipendente dr.ssa Stefania Santeufemia al 19 Corso Teorico Pratico "Colposcopia e fisiopatologia del tratto genitale inferiore ed endometriale";
- Atteso** che il corso in oggetto, organizzato dalla S.I.C.P.C.V., si svolgerà a Modena dal 20 al 22 maggio 2010, secondo il programma allegato alla presente deliberazione per formarne parte integrante e sostanziale;
- Rilevato** che il corso in argomento prevede una quota di iscrizione pari a € 540,00, nonché una spesa complessiva presunta per le spese accessorie (viaggio, vitto e alloggio) pari a € 810,00, come dettagliato nel preventivo allegato alla presente deliberazione della quale costituisce parte integrante e sostanziale;
- Vista** l'autorizzazione del Responsabile del Dipartimento;
- Ritenuto** di dovere disporre l'invio in aggiornamento professionale obbligatorio della dipendente dr.ssa Stefania Santeufemia per la partecipazione al corso in argomento;
- Ritenuto** di poter anticipare il 75% delle spese presunte rimborsabili per una somma complessiva di € 607,50;

IL COMMISSARIO

Preso atto dell'istruttoria svolta dal Responsabile dell'Ufficio Formazione e Qualità

Sentiti i pareri favorevoli del Direttore amministrativo e del Direttore sanitario



REGIONE AUTONOMA DELLA SARDEGNA
ASL n° 7 Carbonia

DELIBERA

per i motivi esposti in premessa

1. di disporre l'invio in missione per aggiornamento professionale obbligatorio della dipendente dr.ssa Stefania Santeufemia al 19 Corso Teorico Pratico "Colposcopia e fisiopatologia del tratto genitale inferiore ed endometriale", che si terrà a Modena dal 20 al 22 maggio 2010;
2. di prevedere una spesa complessiva presunta pari a € 1.350,00, comprensiva di spese di iscrizione e spese accessorie (rimborso viaggio, vitto e alloggio) e di movimentare la spesa di € 540,00 sul codice n° 0506030205 e la spesa di € 810,00 sul codice n° 0510010701 del piano dei conti aziendale;
3. di imputare la spesa complessiva presunta di € 1.350,00 sul Codice centro di rilevazione n° 10531301 afferente all'U.O. di Ostetricia e Ginecologia P.O. S.Barbara;
4. di delegare al Servizio Cassa Economale del P.O. C.T.O. di Iglesias l'anticipazione del 75% delle spese rimborsabili a favore della dr.ssa Stefania Santeufemia per un importo pari ad € 607,50;
5. di delegare al Servizio Bilancio il pagamento dell'importo di € 540,00 concernente la quota di iscrizione al corso, fornendone successiva comunicazione all'Ufficio Formazione e Qualità;
6. di demandare al Servizio del Personale la liquidazione ed il pagamento, nelle competenze stipendiali, delle spese sostenute, autorizzate e regolarmente documentate dalla dr.ssa Stefania Santeufemia, al netto delle somme anticipate;
7. di affidare al dr.ssa Stefania Santeufemia il compito di trasmettere all'Ufficio Formazione e Qualità l'attestato di partecipazione e una relazione scientifica contenente la sintesi del programma del corso, gli obiettivi formativi e le modalità di applicazione nel servizio di competenza.

IL COMMISSARIO
Dott. Maurizio Calamida

Il Direttore Amministrativo
Dott. Giuseppe Serra

Resp. Ufficio Formazione e Qualità
Dr. Gianfranco Desogus

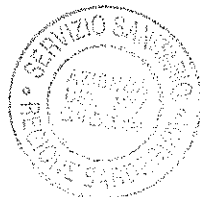

Il Direttore Sanitario
Dott. Antonio Macciò



REGIONE AUTONOMA DELLA SARDEGNA
ASL n° 7 Carbonia

Il Responsabile del Servizio Affari Generali

attesta che la deliberazione
n. 161/c del 24 MAG. 2010

è stata pubblicata

nell'albo pretorio dell'Azienda USL n.7

a partire dal 25 MAG. 2010 al 8 GIU. 2010

resterà in pubblicazione per 15 giorni consecutivi

è stata posta a disposizione per la consultazione.

Servizio Affari Generali



[Signature]

Destinatari:

Collegio sindacale

Ufficio Formazione e Qualità

Ufficio Bilancio

Ufficio Personale

Ufficio Cassa Economale di Iglesias

COLPOSCOPIA
e fisiopatologia
del tratto genitale inferiore
ed endometriale

IX Corso Teorico Pratico



Modena
Villa Cesi
20-22 Maggio 2010

PRESENTAZIONE

Modena
Villa Cesi
20/22 Maggio 2010

Con il patrocinio di:



Società Italiana di Colposcopia
e Patologia Cervicovaginale

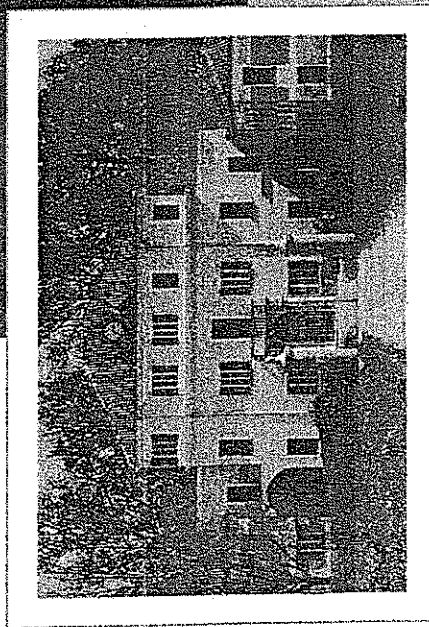

Siamo giunti alla IX edizione del Corso di Villa Cesi e, penso di poter dire, che per me è un evento molto atteso e sentito, come spero per tutti coloro che leggeranno questa mia presentazione. L'evento si caratterizza per il suo aspetto scientifico e per il fatto che docenti e discenti possono incontrarsi, ritrovarsi e, con cadenza annuale, discutere, approfondire o rivedere tutto ciò che vi può essere in tema di colposcopia, fisiopatologia del basso tratto genitale femminile e di patologia endometriale. Si affronteranno i temi dello screening per il cervico-carcinoma, analizzando i dati e valutando il ruolo di nuovi test. Verranno analizzate le linee guida per la gestione della paziente con Pap test anormale, al fine di valutare la stesura di eventuali aggiornamenti. Avrà uno spazio, ovviamente, anche la prevenzione primaria, con tutte le novità ed i quesiti che questa materia offre. Nel programma scientifico troveranno spazio anche gli aspetti delle infezioni non virali, con le loro complicità e con i risvolti che queste possono avere in gravidanza. Una sessione verrà riservata allo studio della patologia endometriale; in un'altra sessione verranno presentati i percorsi diagnostico-terapeutici per patologie del tratto genito-urinario e della neoplasia vaginale o anale. Ritengo, poi, che sia di fondamentale importanza il lavoro che verrà svolto a piccoli gruppi, con la possibilità di eseguire prove pratiche o di discutere casi clinici o di chiedere l'approfondimento di alcuni argomenti scientifici. Quindi, come dicevo all'inizio di questa presentazione, sono moltissimi i motivi per incontrarci nuovamente a Villa Cesi.

Fausto Boselli

Presidenti Onorari

A. Vecchione, A. Volpe*
*Presidente SICPCV; Direttore Scientifico Istituto Nazionale dei Tumori "G. Pascale" Napoli
Dipartimento Integrato Materno Infantile
Sezione Ginecologia e Ostetricia
Università degli Studi di Modena e Reggio Emilia

Direttore del Corso

F. Boselli
Segretario Generale SICPCV
Ginecologia Oncologica Preventiva
Dipartimento Integrato Materno Infantile
Sezione Ginecologia e Ostetricia
Università degli Studi di Modena e Reggio Emilia
Tel.: 059 4224377 - Fax: 059 4224394
e-mail: boselli@unimore.it

Coordinamento Scientifico

S. De Martis, I. di Monte, F. Tortolani
Dipartimento Integrato Materno Infantile
Sezione Ginecologia e Ostetricia
Università degli Studi di Modena e Reggio Emilia

Segreteria Scientifica

*C. Argento, A. Campadelli, G. Dante, V. De Pace,
F. Moriari, E. Petrella, V. Vaccaro, R. Zanin*
Dipartimento Integrato Materno Infantile
Sezione Ginecologia e Ostetricia
Università degli Studi di Modena e Reggio Emilia



In occasione del Corso, si svolgerà una Sessione d'esame per l'accreditamento professionale in colposcopia e fisiopatologia del tratto genitale inferiore a cura della Società Italiana di Colposcopia e Patologia Cervico Vaginale. L'esame è indipendente dallo svolgimento e dalla partecipazione al Corso. Vi potranno partecipare, volontariamente e gratuitamente, tutti i Soci in regola ed in possesso dei requisiti di idoneità. Le modalità di iscrizione e di autocerificazione sono disponibili nel sito web www.colposcopiaitaliana.it oppure possono essere richieste alla Segreteria Organizzativa. Chi intende parteciparvi deve inviare la domanda ed i documenti richiesti alla Segreteria Organizzativa (fax n. 059-5160097), entro il **20-04-2010**. Successivamente, la Commissione, esaminate le domande comunicherà l'ammissione all'esame e l'orario di svolgimento.

Sessione di:
**ACCREDITAMENTO
PROFESSIONALE IN
COLPOSCOPIA E
FISIOPATOLOGIA
DEL TRATTO
GENITALE
INFERIORE**
A cura della S.I.C.P.C.V.

PROGRAMMA SCIENTIFICO

GIOVEDÌ 20 MAGGIO 2010 mattino

10.00 Registrazione

10.30 Saluto delle Autorità

Inaugurazione *A. Vecchione, A. Volpe*

Presentazione del Corso *F. Boselli*

CERVICO CARCINOMA

Moderatori: *S. Borsari, F. Riva*

11.00 Carcinoma cervicale: dati epidemiologici italiani

M. Confortini

11.20 HPV test o Pap test: perché cambiare

P. Dalla Palma

11.40 Diagnosi precoce prima dei 25 anni

S. Prandi

12.00 Diagnosi precoce: cosa cambia dopo i 35 o i 65 anni

B. Ghiringhella

12.20 Dibattito sugli argomenti trattati

Discussant: *S. Volano*

13.00 Colazione di lavoro

GIOVEDÌ 20 MAGGIO 2010 pomeriggio

LINEE GUIDA SICPCV: QUALI AGGIORNAMENTI?

Moderatori: *A. Frega, C. Penna*

14.00 Gestione ASC-US

P. Scitpa

14.15 Gestione L-SIL e ASC-H

P. Cattani

14.30 Gestione AGC

G.R. Montanari

14.45 Carcinoma microinvasivo

F. Boselli

15.00 Follow-up post trattamento

G. Tassin

15.15 Tavola rotonda:

Chairman:

Significato e ruolo delle linee guida
F. Boselli

Relatori:

*A. Bianchi, F. Fabiano, C. Gentili,
D. Minucci, G. Perricone*

16.15 Test di valutazione con teleoter

Chairman:

F. Boselli

Discussant:

A. Borgiovanni

16.30 Coffee break

LAVORO A PICCOLI GRUPPI: ATTUARE PROVE PRATICHE

Oververo "Il Corso nel Corso". In questa sessione verranno approfonditi alcuni argomenti, privilegiando l'aspetto pratico e la discussione tra docenti e discenti.

Esame colposcopico:

16.45 - 17.45 Tutor: *F. Boselli*

Terminologia: Quadri colposcopici

18.00 - 19.00 Tutor: *R. Volante*

Casi clinici: La colposcopia nel secondo livello

Ansa diatermica:

16.45 - 17.45 Tutor: *M. Barbero*

Approccio diretto agli strumenti e prove su simulatori;

18.00 - 19.00 Tutor: *G. Perricone*

proiezione di filmati
Approccio diretto agli strumenti e prove su simulatori;
proiezione di filmati

Isteroscopia:

16.45 - 17.45 Tutor: *M. Palomba*

La strumentazione; le immagini, le prove pratiche

18.00 - 19.00 Tutor: *R. Piccoli*

La strumentazione; le immagini, le prove pratiche

Vulvologia:

16.45 - 17.45 Tutor: *F. Sopraventurole*

La terminologia; la gestione di casi clinici

18.00 - 19.00 Tutor: *C. Carraro*

Le immagini; la biopsia

PROGRAMMA SCIENTIFICO

VENNERDÌ 21 MAGGIO 2010 mattino

BASSO TRATTO GENITALE E PREVENZIONE PRIMARIA

Moderatori: C.M. Stigliano, R. Zarone

- 08.30 Prevenzione dell'adenocarcinoma cervicale: importanza del vaccino
F. Baselli
- 08.45 Prevenzione primaria nella giovane adulta
P. Cristoforani
- 09.00 Patologia vulvare e vaccino vs HPV
A. Perrino
- 09.15 Il centro vaccinale: quale e dove?
G. Mojana
- 09.45 Dibattito sugli argomenti trattati
Discussant: R.P. De Vincenzo
- 10.15 Coffee break

INFEZIONI GENITALI, FERTILITÀ, GRAVIDANZA

Moderatori: P. Azzarri, M. Fidelebo

- 10.30 Infezioni genito-urinarie: come prevenirle
L.A. Trali
- 10.45 Infezioni genitali e flogosi pelvica: prevenzione e gestione
A. Agarossi
- 11.00 Infezioni in gravidanza: quali indagini e trattamenti
A. Ciavattini
- 11.15 Infezione da HPV nell'uomo e nella donna: cosa cambia nel counselling
P. Vizzi
- 11.30 Dibattito sugli argomenti trattati: Tavola rotonda
Chairman: F. Baselli
Relatori: A. Amadori, C. Carriero, P. Sirpa, G. Pierluigi
- 12.30 Test di valutazione con televiewer
Chairman: F. Baselli
Discussant: C. Carrifello
- 13.00 Colazione di lavoro

VENNERDÌ 21 MAGGIO 2010 pomeriggio

PATOLOGIA VULVARE

Moderatori: G. Minello, C. Zanardi

- 14.20 Vestibolite: approccio diagnostico-terapeutico
L. Mariani
- 14.40 Classificazione e trattamento delle lesioni non neoplastiche
M. Preti
- 15.00 Trattamento della VTN
F. Sopravvordenole
- 15.20 Carcinoma vulvare: approccio diagnostico-terapeutico
M. Barbero
- 15.40 Dibattito sugli argomenti trattati
Discussant: E. G. Sambugaro
- 16.20 Test di valutazione con televiewer
Chairman: F. Baselli
Discussant: L. Pollicola
- 16.30 Coffee break

LAVORO A PICCOLI GRUPPI: ALTERNATIVE PRATICOE

(Ovvero "Il Corso nel Corso". In questa sessione verranno approfonditi alcuni argomenti, privilegiando l'aspetto pratico e la discussione tra docenti e discenti.

- Esame colposcopico:
16.45 - 17.45 Tutor: F. Baselli
18.00 - 19.00 Tutor: F. Fabrizio
- Quadi colposcopici: Casi clinici
Terminologia; La colposcopia nel secondo livello
- Ansa diatermica:
16.45 - 17.45 Tutor: M. Barbero
18.00 - 19.00 Tutor: G. Perricone
- Approccio diretto agli strumenti e prove su simulatori;
proiezione di filmati
- Isteroscopia:
16.45 - 17.45 Tutor: M. Palomba
18.00 - 19.00 Tutor: R. Piacoli
- La strumentazione; le immagini, le prove pratiche
La strumentazione; le immagini, le prove pratiche
- Vulvologia:
16.45 - 17.45 Tutor: M. Preti
18.00 - 19.00 Tutor: F. Sopravvordenole
- Le immagini; la gestione di casi clinici

21.00 Cena sociale

PATOLOGIA ENDOMETRIALE

Moderatori: *G. Ghirardini, R. Rossi*

- 08.45 Isteroscopia: strumentazione ed organizzazione del servizio
S. Izzo
- 09.00 Iperplasia endometriale: aspetti clinici e gestione
R. Piccoli
- 09.15 Carcinoma endometriale: approccio terapeutico
F. Boselli
- 09.30 Ruolo della chirurgia laparoscopica in ginecologia oncologica: i dati della letteratura
R.P. De Vincenzo
- 09.45 Dibattito sugli argomenti trattati
Discussant: *M. Prestia*
- 10.15 Coffee break

LA GESTIONE DEI CASI PARTICOLARI

Moderatori: *E. Bergamini, A. Giunta*

- 10.30 ValIN
F. Sopracordevole
- 10.45 AIN
C.A. Liverani
- 11.00 Fertilità e gravidanza dopo conizzazione
G. Mojana
- 11.15 Contraccezione e flogosi: come gestire l'adolescente
E.R. Casolati
- 11.30 Dibattito sugli argomenti trattati
Discussant: *M.A. Bova*
- 11.45 Test di valutazione con televiewer
Chairman: *F. Boselli*
Discussant: *M. Turci*
- 12.15 Chiusura del Corso
- 13.00 Consegna attestati

**DOCENTI
TUTOR
DISCUSSANT
MODERATORI**

- | | |
|--|---|
| <ul style="list-style-type: none"> P. Accorsi (Carpì, MO) A. Agarossi (MI) A. Amadori (FC) M. Barbero (AT) E. Bergamini (Scandiano, RE) A. Biamonti (RM) A. Bongiovanni (Pavullo, MO) S. Borsari (MO) F. Boselli (MO) M.A. Bova (Locri, RC) C. Carrafiello (Eboli, SA) C. Carriero (BA) E.R. Casolati (MI) P. Cattani (VR) A. Ciavattini (AN) M. Conforini (FI) P. Cristoforoni (GE) P. Dalla Palma (TN) R.P. De Vincenzo (RM) F. Fabiano (Sansevero, FG) G.P. Fantin (Conegliano, TV) M. Fidelbo (CT) A. Frega (RM) C. Gentili (Viareggio, LU) G. Ghirardini (Sassuolo, MO) B. Ghiringhello (TO) A. Giunta (PA) L.A. Irali (TN) S. Izzo (CE) C.A. Liverani (MI) | <ul style="list-style-type: none"> L. Mariani (RM) G. Minciello (BA) D. Minucci (PD) G. Mojana (MI) G.R. Montanari (TO) M. Palomba (CA) C. Penna (FI) A. Perino (PA) G. Petricone (RM) R. Piccoli (NA) G. Pierluigi (Città di Castelli, PG) L. Pollicola (S. Maria C.V., CE) S. Prandi (RE) M. Prestia (VV) M. Preti (TO) F. Rivasi (MO) R. Rossi (FI) E.G. Sampaugno (CT) P. Scurpa (RM) F. Sopracordevole (Aviano, PN) C.M. Stigliano (Castrovillari, CS) M. Turci (MO) A. Vecchione (RM) P. Visci (PE) R. Volante (TO) A. Volpe (MO) S. Votano (RM) C. Zanardi (BO) R. Zarcone (NA) |
|--|---|

Sede del Corso
Villa Cesi
Via Provinciale Orest., 145 (Nonantolana)
41015 Nonantola MO

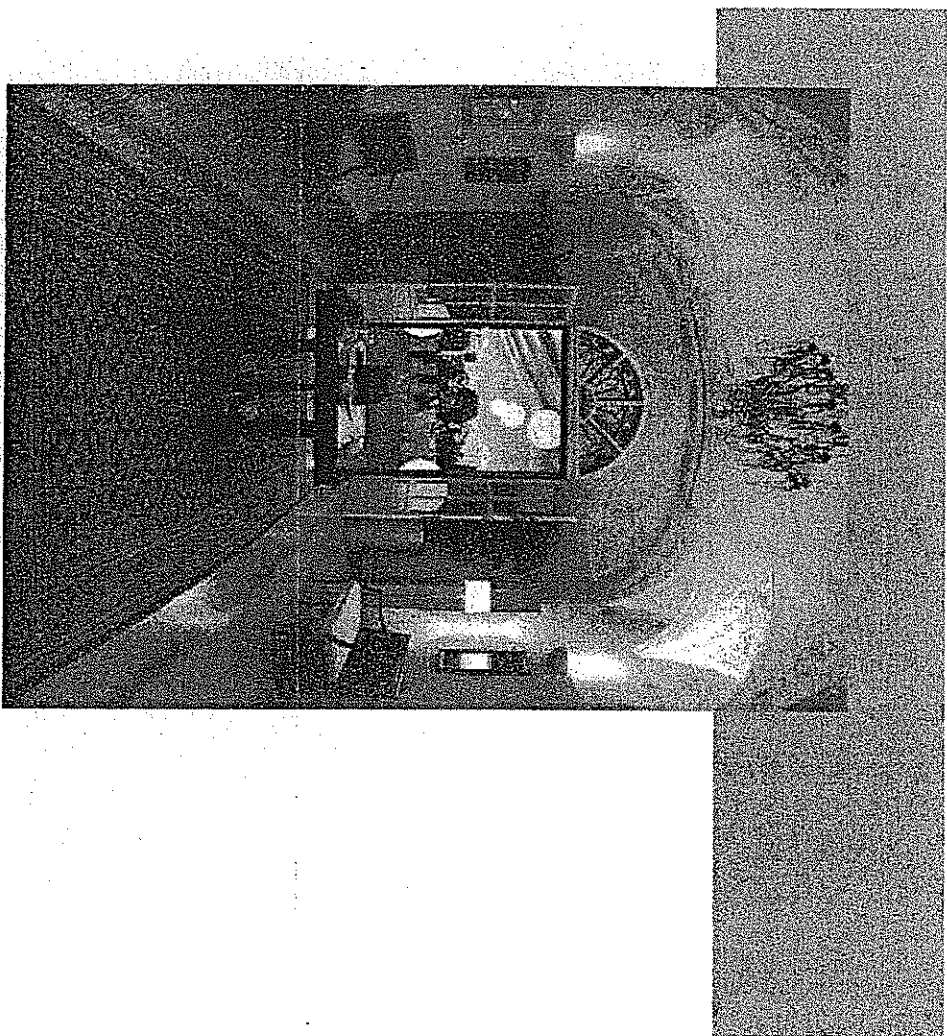

QUOTA DI ISCRIZIONE

La quota di iscrizione è di € 450,00+IVA 20% = € 540,00.

MODALITÀ DI ISCRIZIONE

Completare la scheda di iscrizione allegata.

Effettuare il pagamento con assegno o bonifico bancario:

Assegno non trasferibile intestato a Mediacom di Bacchi Giancarla.

Invviare l'assegno a mezzo raccomandata a:

Mediacom Via Brescia, 5 41043 Casalbo MO

Bonifico Bancario: BPER Dip. Casalbo MO

ABI: 5387 - CAB: 66780 - C/C: 747900 - CIN: G

IBAN: IT 35 G 05387 66780 000000747900

Invviare la scheda compilata e la contabile del bonifico al fax n. 059 5160097

MODALITÀ DI ISCRIZIONE ON LINE

Collegarsi al sito: www.mediacomcongressi.it

MODALITÀ DI PAGAMENTO DELLA QUOTA DI ISCRIZIONE DA PARTE DI ENTE PUBBLICO (ASL)

Se la quota di iscrizione viene corrisposta dalla ASL, alla Scheda di Iscrizione deve essere allegata la richiesta della ASL con l'autorizzazione alla emissione della Fattura senza IVA. Il saldo dell'iscrizione deve pervenire prima dell'inizio del Corso. In caso contrario, verrà richiesto il pagamento al partecipante.

E.C.M. (Educazione Continua in Medicina)

Il Corso si adeguerà alle disposizioni ministeriali relative all'ECM per il riconoscimento dei crediti formativi per specialisti ginecologi, oncologi, anatomopatologi. Il numero dei partecipanti è limitato a 90.

Per avere diritto ai crediti è indispensabile:

1. firme di presenza;
2. partecipare all'intero programma formativo;
3. compilare in ogni sua parte la Scheda Anagrafica e rispondere a tutti i test di valutazione con televoter.

PRENOTAZIONI ALBERGHIERE

Seguire le indicazioni riportate nella Scheda allegata

COME RAGGIUNGERE VILLA CESI

PER CHI PROVIENE DA MODENA NORD

Immettersi in tangenziale in direzione Bologna e proseguire per circa 6 Km fino all'uscita n. 4.

Proseguire nella direzione indicata con **Nonantola – Ferrara**.

Superare la prima rotonda, proseguire diritto.

Alla seconda rotonda girare a destra, continuando a seguire la direzione **Nonantola – Ferrara**.

Dopo circa 700 m la strada diventa sopraelevata. Percorrerla per circa 800 m.

Quando inizia a discendere e ricomincia la strada vecchia, rallentare e vedrete, subito a destra, 2 colonne cilindriche, dipinte di colore chiaro, sulla colonna di destra è scritto "Villa Cesi". Entrare in questo viale, in fondo si vede Villa Cesi.

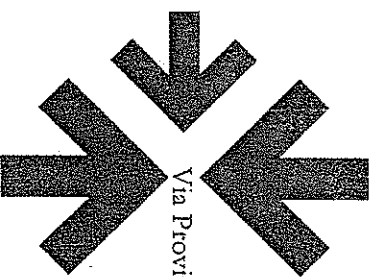

INDIRIZZO:

Via Provinciale Ovest (Nonantolana), 145
Nonantola (MO)

PER CHI PROVIENE DA BOLOGNA

Uscire a Modena Sud, girare a destra in direzione di Modena.

Proseguire per circa 7 Km, fino a raggiungere il cartello che indica Modena. Successivamente si arriva ad una rotonda (grappolo di uva gigante) che immette in tangenziale. Girare a destra e seguire l'indicazione **Autostrade, Verona, Reggio Emilia, Bologna**. Proseguire fino alla successiva rotonda "molto attenta". Seguire l'indicazione **Autostrade, Verona, Milano**. Prima di iniziare la rotonda c'è un bivio, tenere per **Altre direzioni**. Proseguire tenendo per **Autostrade, Verona, Reggio Emilia** imboccare il sottopassaggio, proseguire diritto fino all'uscita n. 4.

Proseguire nella direzione indicata con **Nonantola – Ferrara**.

Superare la prima rotonda, proseguire diritto.

Alla seconda rotonda girare a destra, continuando a seguire la direzione **Nonantola – Ferrara**.

Dopo circa 700 m la strada diventa sopraelevata. Percorrerla per circa 800 m.

Quando inizia a discendere e ricomincia la strada vecchia, rallentare, vedrete, subito a destra, 2 colonne cilindriche, dipinte di colore chiaro, sulla colonna di destra è scritto "Villa Cesi". Entrare in questo viale, in fondo si vede Villa Cesi.

PER CHI PROVIENE DA MODENA NORD

Immettersi in tangenziale in direzione Bologna e proseguire per circa 6 Km fino all'uscita n. 4.

Proseguire nella direzione indicata con **Nonantola – Ferrara**.

Superare la prima rotonda, proseguire diritto.

Alla seconda rotonda girare a destra, continuando a seguire la direzione **Nonantola – Ferrara**.

Dopo circa 700 m la strada diventa sopraelevata. Percorrerla per circa 800 m.

Quando inizia a discendere e ricomincia la strada vecchia, rallentare e vedrete, subito a destra, 2 colonne cilindriche, dipinte di colore chiaro, sulla colonna di destra è scritto "Villa Cesi". Entrare in questo viale, in fondo si vede Villa Cesi.

PROVIDER SCIENTIFICO E
SEGRETERIA ORGANIZZATIVA

Mediacom
Centro Organizzativo

Via Brescia, 5

41043 Casinalbo (MO)

Tel.: 059 551863

Fax: 059 5160097

e-mail: mediabac@tin.it

www.mediacomcongressi.it