



- 7 NOV. 2012

adottata dal Direttore Generale in data _____

OGGETTO: *Procedura in economia (cottimo fiduciario), ai sensi dell'art. 125 comma 8 del D. Lgs. 163/2006 e s.m.i., per la fornitura e posa in opera di un infisso esterno da installare presso l'ingresso dello stabile aziendale di Via Costituente in Carbonia, in sostituzione di quello esistente, - Affidamento all'Impresa Edile USAI GIUSEPPE di Domusnovas e impegno di spesa. - CIG: Z9906FE95B-*

Il Delegato del Datore di Lavoro per l'Azienda, il quale

PRESO ATTO delle continue richieste di intervento tecnico per la riparazione delle porte scorrevoli di ingresso allo stabile aziendale ubicato in via Costituente a Carbonia, da parte del Direttore del Dipartimento di Prevenzione, Dott. Angelo Biggio;

CONSIDERATO che dal sopralluogo eseguito dai Tecnici del Servizio Tecnico Aziendale presso l'immobile aziendale di via Costituente, si è potuto riscontrare che le porte scorrevoli di che trattasi, a causa della loro vetustà, non funzionano correttamente e continuamente necessitano di onerosi interventi di manutenzione straordinaria da parte di diverse Ditte specializzati nel settore;

RAVVISATA per quanto sopracitato, la necessità di sostituire l'intero infisso installato con un nuovo infisso esterno a struttura complessa costituito di 2 parti fisse di n°2 porte a due moduli, al fine di garantire all'utenza agevoli vie di esodo, nel rispetto della normativa vigente;

PRECISATO che il Servizio Tecnico Aziendale ha proceduto ad una indagine di mercato invitando, con nota inviata via fax e Prot. Aziendale n° PG/2012/20638 in data 03 ottobre 2012 le seguenti Ditte alla presentazione di un offerta per la fornitura e posa in opera di un infisso esterno a struttura complessa costituito di 2 parti fisse e di n°2 porte a due moduli, costituenti vie di esodo, da installare presso l'ingresso dello stabile aziendale di Via Costituente in Carbonia, in sostituzione di quello esistente, compreso l'onere della sua rimozione e lo smaltimento presso discarica autorizzata dei materiali rimossi:

1. 3M Infissi di Carbonia;
2. Infissi Mary di Iglesias;
3. VIRDIS RAFAELE di Carbonia;
4. CUCCU & MELIS di Villamassargia;
5. USAI MASSIMILIANO di Domusnovas;
6. USAI GIUSEPPE di Domusnovas;
7. EDIL SISTEM di Iglesias;
8. VACCA DANIELE di Iglesias

DATO ATTO che il termine per la presentazione delle offerte è stato fissato per il giorno 23 ottobre 2012;

PRESO ATTO che alla scadenza stabilita sono pervenute in busta chiusa e sigillata le offerte delle seguenti Ditte, che si allegano per costituirne parte integrante e sostanziale del presente atto:

- 1) USAI MASSIMILIANO di Domusnovas, offerta del 18.10.2012, acquisita al Prot. Aziendale in data 23.10.2012 al n° PG/2012/0022330, prezzo totale a corpo € 6.450,00 + IVA al 21%;
- 2) USAI GIUSEPPE di Domusnovas, offerta del 18.10.2012, acquisita al Prot. Aziendale in data 23.10.2012 al n° PG/2012/0022333, prezzo totale a corpo € 5.980,00 + IVA al 21%;

- DATO ATTO** che le offerte presentate dalle suddette Ditte sono risultate conformi a quanto indicato nella lettera d'invito Prot. Aziendale n° PG/2012/20638 in data 03 ottobre 2012;
- ATTESO** che la Ditta USAI GIUSEPPE di Domusnovas ha offerto, per la fornitura e posa in opera di un infisso esterno a struttura complessa costituito di 2 parti fisse e di n°2 porte a due moduli, costituenti vie di esodo, da installare presso l'ingresso dello stabile aziendale di Via Costituente in Carbonia, in sostituzione di quello esistente, compreso l'onere della sua rimozione e lo smaltimento presso discarica autorizzata dei materiali rimossi, il prezzo totale a corpo di € 5.980,00 + IVA al 21%;
- VALUTATO** che il prezzo offerto dalla Ditta USAI GIUSEPPE di Domusnovas risulta il prezzo più basso;
- DATO ATTO** che con richiesta Prot.n° 21480893 del 30.10.2012 è stata presentata, tramite accesso telematico allo Sportello Unico Previdenziale, richiesta di regolarità contributiva (D.U.R.C.) riguardante la suddetta Ditta;
- RITENUTO** - che sulla base delle disposizioni vigenti, la fornitura di che trattasi, risulta legittimamente eseguibile, ai sensi dell'art. 125, comma 8 del D. Lgs. n° 163 del 12 aprile 2006 e s.m.i., che consente peraltro l'affidamento diretto da parte del Responsabile del Procedimento per lavori di importo inferiore a € 40.000,00;
- che nella fattispecie la tempestività delle procedure contrattuali, nell'intento di assicurare all'attività aziendale efficacia ed efficienza, giustifica il ricorso alla suddetta modalità;

PROPONE

- l'adozione del presente atto per l'affidamento alla Ditta USAI GIUSEPPE di Domusnovas , ai sensi dell'art. 125 comma 8 del D.Lgs n° 163/2006 e s.m.i., della fornitura e posa in opera di un infisso esterno a struttura complessa costituito di 2 parti fisse e di n° 2 porte a due moduli, costituenti vie di esodo, da installare presso l'ingresso dello stabile aziendale di Via Costituente in Carbonia, in sostituzione di quello esistente, compreso l'onere della sua rimozione e lo smaltimento presso discarica autorizzata dei materiali rimossi, alle condizioni indicate nella lettera d'invito Prot. Aziendale n° PG/2012/20638 in data 03 ottobre 2012 e al costo indicato nella propria offerta del 18.10.2012, acquisita al Prot. Aziendale in data 23.10.2012 al n° PG/2012/0022333, per un prezzo complessivo a corpo € 5.980,00 + IVA al 21%;
- di nominare il Geom. Paolo Podda Responsabile del Procedimento;

Il Direttore Generale

- DATO ATTO** dell'istruttoria svolta dal Delegato del Datore di Lavoro per l'Azienda
- SENTITO** il parere del Direttore Amministrativo e del Direttore Sanitario.

DELIBERA

Per i motivi esposti in premessa:

- l'affidamento alla Ditta USAI GIUSEPPE di Domusnovas , ai sensi dell'art. 125 comma 8 del D.Lgs n° 163/2006 e s.m.i., della fornitura e posa in opera di un infisso esterno a struttura complessa costituito di 2 parti fisse e di n°2 porte a due moduli, costituenti vie di esodo, da installare presso l'ingresso dello stabile aziendale di Via Costituente in Carbonia, in sostituzione di quello esistente, compreso l'onere della sua rimozione e lo smaltimento presso discarica autorizzata dei materiali rimossi, alle condizioni indicate nella lettera d'invito Prot. Aziendale n° PG/2012/20638 in data 03 ottobre 2012 e al costo indicato nella propria offerta del 18.10.2012, acquisita al Prot. Aziendale in data 23.10.2012 al n° PG/2012/0022333, per un prezzo complessivo a corpo € 5.980,00 + IVA al 21%;

- di nominare il Geom. Paolo Podda Responsabile del Procedimento;
- di demandare al Responsabile del Servizio Bilancio/Contabilità di provvedere al pagamento della relativa fattura dell'importo di € 5.980,00 + IVA del 21%, mediante regolare ordinativo bancario tratto sulla Tesoreria Aziendale alla Ditta USAI GIUSEPPE di Domusnovas , previa attestazione sulla regolare fornitura dell'infisso ordinato e della sua installazione a perfetta regola d'arte a cura del Responsabile di Procedimento Geom. Paolo Podda;
- di disporre la contabilizzazione della spesa ammontante a € 7.235,80 di cui € 1.255,80 per IVA al 21%, a favore della Ditta USAI GIUSEPPE di Domusnovas , sulla classe di costo al cod. 0507010103 "manutenzioni e riparazioni immobili, impianti e pertinenze a richiesta" del Piano dei Conti Aziendale e al Centro di Costo n° 10630105, dell'esercizio 2012 di parte corrente.

Il Direttore Generale

Dott. Maurizio Calamida



Il Direttore Amministrativo

Dott. Claudio Ferri

Il Direttore Sanitario

Dott. Franco Trincas

Resp.le Strutt. Compl. Serv. Tecn., Manut e Logist. Ing. Brunello VACCA

ADDI Geom. Osvaldo Sulas

Il Responsabile del Servizio Affari Generali,

Attesta che la deliberazione
n. 1509 del - 7 NOV. 2012

è stata pubblicata

nell'albo pretorio dell'Azienda USL n. 7
a partire dal - 7 NOV. 2012 al 21 NOV. 2012

Resterà in pubblicazione per 15 giorni consecutivi
ed è stata posta a disposizione per la consultazione

Il Responsabile del Servizio
Affari Generali



A handwritten signature in black ink, appearing to be "G. P. P.", written over the stamp.

Allegati n. **11**

Destinatari:

- Collegio dei Sindaci
- Servizio Bilancio
- Servizio Acquisti
- Servizio Tecnico Aziendale c/o P.O. SIRAI



All. os

Prot. n° PG/2012/20638 del 3 OTT. 2012

Comunicazione trasmessa solo via fax
SOSTITUISCE L'ORIGINALE

Carbonia, 3 OTT. 2012

Spett.le Ditta **3M Infissi**
Via Nazionale, Zona P.I.P.
09013 CARBONIA
Fax: 0781/673751

OGGETTO: Richiesta offerta per la fornitura e posa in opera di un infisso esterno a struttura complessa costituito di parti fisse e di n° 2 porte a due moduli, costituenti vie di esodo, da installare presso l'ingresso dello stabile aziendale di via Costituente in Carbonia.

Pregasi formulare la migliore offerta per la fornitura e la posa in opera di un infisso esterno a struttura complessa costituito di parti fisse e di n° 2 porte costituenti vie di esodo, da posizionare in asse con quelle già esistenti, da installare presso l'ingresso dello stabile aziendale di via Costituente in Carbonia, compreso l'onere della rimozione dell'infisso esterno esistente, nonché del carico e trasporto a rifiuto dello stesso presso discarica autorizzata.

L'infisso esterno da realizzare dovrà avere le seguenti caratteristiche:

- *Dimensioni totali: larghezza 5370 mm ed altezza 3270 mm;*
- *realizzazione con l'utilizzo di profili in alluminio tipo taglio termico serie Export 45 TT sistema ALLCO colorazione RAL bianco perla con vetro antisfondamento 6/7 + 15 + 4 ;*
- *l'infisso esterno dovrà comprendere n° 2 porte a cerniera, da posizionare in asse con le porte già esistenti, aventi ciascuna n° 2 moduli a due ante di larghezza (300 mm + 900 mm) ed altezza di 2200 mm, dotate di maniglione antipanico e chiudiporta aereo idraulico con due posizioni aperto/chiuso.*

Unitamente all'infisso esterno dovranno essere forniti n° 2 cartelli segnaletici luminosi indicanti le VIE DI ESODO, alimentati con impianto elettrico di emergenza, compreso dell'onere per la loro installazione.

La Ditta concorrente avrà l'obbligo di verificare le misure dell'infisso esterno da realizzare.

Si allegalo schema tipo dell'infisso da realizzare.

La soluzione adottata dalla Ditta concorrente dovrà essere dimostrata, **a pena di esclusione dalla gara**, con disegno dell'infisso esterno proposto con l'indicazione dei materiali (profili, vetri, ect.) utilizzati.

PAG. 1 di 7

Pag. 1 di 6



La suddetta fornitura e posa in opera verrà aggiudicata alle seguenti condizioni:

- a) la ditta concorrente dovrà obbligatoriamente, pena esclusione dalla gara, formulare il preventivo indicando **il prezzo IL PREZZO TOTALE a corpo**;
- b) i lavori verranno aggiudicati a favore della Ditta che avrà formulato l'offerta **TOTALE a corpo** economicamente più bassa;
- c) **è fatto obbligo alle ditte concorrenti, prima della presentazione del preventivo, pena esclusione dalla gara**, eseguire il sopralluogo presso l'ingresso dello stabile aziendale di Via Costituente in Carbonia per la presa visione dei luoghi e la verifica delle misurazioni dell'infisso da realizzare. La dichiarazione dell'avvenuto sopralluogo deve essere resa, pena esclusione, unitamente all'offerta sull'apposito modello predisposto dalla stazione appaltante, compilato in ogni sua parte e sottoscritto dalle parti;
- d) l'Azienda Sanitaria Locale n° 7 potrà decidere di non procedere all'aggiudicazione per qualunque ragione di natura sia tecnica che economica;
- e) La fornitura e posa in opera del suddetto infisso esterno dovrà essere ultimata entro **gg. 45(quarantacinque)** consecutivi dalla data di ricevimento dell'ordine;
- f) penalità: **€ 50 (cinquanta/00)** da applicarsi per ogni giorno di ritardo dal termine fissato per l'ultimazione della fornitura e posa in opera dell'infisso esterno di cui trattasi;
- g) La Ditta aggiudicataria dovrà concordare con il Responsabile del Procedimento il programma dei lavori;
- h) a Lavori ultimati la ditta aggiudicataria dovrà presentare le schede tecniche e le certificazioni dei materiali impiegati forniti;
- i) l'impresa potrà presentare fattura successivamente all'ultimazione dei lavori e dovrà presentare i referti o dichiarazione dell'avvenuto smaltimento presso discarica autorizzata dell'infisso rimosso, dopo all'emissione del Certificato di Regolare Esecuzione;
- j) la relativa fattura sarà liquidata dalla stazione appaltante dopo la verifica presso le autorità competenti della regolarità contributiva della Ditta aggiudicataria (**DURC**). Pertanto la Ditta concorrente **deve obbligatoriamente dichiarare, pena esclusione dalla gara**, sull'apposito modello predisposto, di essere in regola con gli adempimenti contributivi assicurativi e previdenziali ai fini INPS, INAIL, CASSA EDILE o EDIL CASSA;
- k) i lavori realizzati e i materiali impiegati dovranno essere garantiti per un periodo minimo di anni due dalla data del Certificato di Regolare Esecuzione;

PAG. 2 di 7

Pag. 2 di 6



Il preventivo dovrà essere contenuto in busta chiusa e sigillata e dovrà pervenire entro le ore 13,00 del giorno **MARTEDI' 23 OTTOBRE 2012** al seguente indirizzo:

ASL n° 7 Carbonia
Ufficio Protocollo Generale (2° Piano)
Via Dalmazia, 83 -
09013 CARBONIA (CI)

Il plico all'esterno deve contenere, nella parte anteriore, la seguente dicitura:

“Contiene offerta per la fornitura e posa in opera di un infisso esterno a struttura complessa costituito di parti fisse e di n° 2 porte a due moduli, costituenti vie di esodo, da installare presso l'ingresso dello stabile aziendale di via Costituente in Carbonia.”

All'attenzione del Servizio Tecnico c/o il P.O. "SIRAI" di Carbonia.

La gara ufficiosa avverrà, **in seduta pubblica**, il giorno **MERCOLEDI' 24 OTTOBRE 2012**, nei locali dell'Ufficio Tecnico Aziendale presso il Presidio Ospedaliero SIRAI di Carbonia (1° Piano della Palazzina ex Scuola Infermieri Professionali).

Per eventuali informazioni in merito e concordare la data del sopralluogo obbligatorio contattare il **Geom. Paolo Podda** - c/o il Servizio Tecnico - Presidio Ospedaliero SIRAI di Carbonia - tel. n° **0781/6683418** – cellulare: **334/6237509**.

In attesa di riscontro si porgono distinti saluti.

Il Responsabile della Struttura Complessa
del Servizio Tecnico, Manutentivo e Logistico
Ing. Brunello Vacca

ADD/ Geom. Osvaldo Sulas

PAG. 3 di 7

Pag. 3 di 6



DICHIARAZIONE DI REGOLARITA' CONTRIBUTIVA, ASSICURATIVA E PREVIDENZIALE

Il sottoscritto _____, titolare /rappresentante legale
della Ditta _____,

DICHIARA

di essere in regola con gli adempimenti contributivi, assicurativi e previdenziali ai fini INPS, INAIL, CASSA EDILE o EDIL CASSA e che i dati ai fini della verifica, da parte della Stazione appaltante della regolarità contributiva (DURC) presso i competenti Enti previdenziali assicurativi sono i seguenti:

- **Numero dipendenti** _____;
- **INAIL** sede di _____ - codice Ditta n° _____
- **PAT INAIL** n° _____
- **INPS** sede di _____ - Matricola n° _____;
- **CASSA EDILE / EDILCASSA** (se iscritta) sede di _____ - codice n° _____

e di dare atto che la relativa fattura sarà liquidata dalla stazione appaltante dopo la verifica presso le autorità competenti della regolarità contributiva della Ditta aggiudicataria. (DURC)

LA DITTA

(Firma, data e timbro)

PAG. 4 di 7

Pag. 4 di 6



DICHIARAZIONE DI AVVENUTO SOPRALLUOGO

Si attesta che in data _____ alla presenza
di _____, incaricato del Servizio Tecnico della ASL
di Carbonia, il Sig. _____, della
Ditta _____, ha
effettuato il sopralluogo presso l'ingresso dello stabile aziendale di via Costituente in Carbonia, per la
presa visione del luogo in cui dovrà essere installato l'infisso esterno da realizzare, nonché la verifica
delle misurazioni e dell'elenco dei materiali occorrenti, relativamente alla gara. "offerta per la fornitura e
posa in opera di un infisso esterno a struttura complessa costituito di parti fisse e di n° 2 porte a due
moduli, costituenti vie di esodo, da installare presso l'ingresso dello stabile aziendale di via Costituente in
Carbonia. "

" **Per l'offerente**

Per l'ASL di Carbonia

PAG. 5 DI 7

Pag. 5 di 6

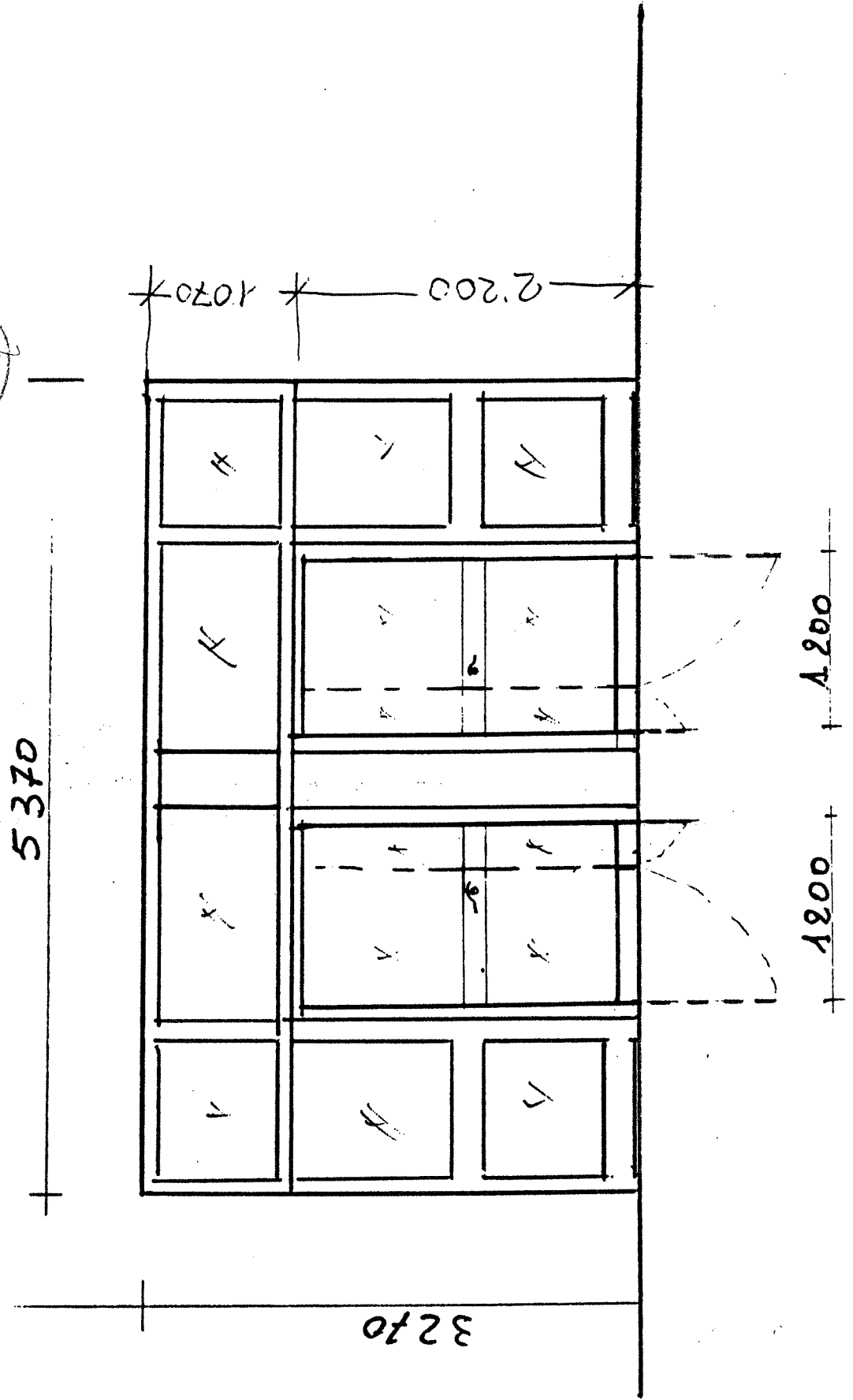

PAG. 6 di 7

Pag. 6 di 6

~

RAPPORTO VERIFICA TRASMISSIONE

ORA : 04/10/2012 09:41
 NOME : SERV. TECN. ASL7 SIRAI
 FAX : 07816683485
 TEL : 07816683485
 SER. # : 000M0N693536

DATA, ORA	04/10 09:39
FAX N. / NOME	00781673751
DURATA	00:01:34
PAGINE	05
RISULT	OK
MODO	STANDARD ECM



REGIONE AUTONOMA DELLA SARDEGNA
 ASL n° 7 Carbonia

PRESIDIO OSPEDALIERO SIRAI
 RVIZIO TECNICO, MANUTENTIVO E LOGISTICO

Prot. n° PG/2012/20638 del 03 OTT. 2012

Carbonia, 03 OTT. 2012

Comunicazione trasmessa solo via fax
SOSTITUISCE L'ORIGINALE

Spett.le Ditta **3M Infissi**
 Via Nazionale, Zona P.I.P.
 09013 CARBONIA
 Fax: 0781/673751

OGGETTO: Richiesta offerta per la fornitura e posa in opera di un infisso esterno a struttura complessa costituito di parti fisse e di n° 2 porte a due moduli, costituenti vie di esodo, da installare presso l'ingresso dello stabile aziendale di via Costituente in Carbonia.

Pregasi formulare la migliore offerta per la fornitura e la posa in opera di un infisso esterno a struttura complessa costituito di parti fisse e di n° 2 porte costituenti vie di esodo, da posizionare in asse con quelle già esistenti, da installare presso l'ingresso dello stabile aziendale di via Costituente in Carbonia, compreso l'onere della rimozione dell'infisso esterno esistente, nonché del carico e trasporto a rifiuto dello stesso presso discarica autorizzata.

L'infisso esterno da realizzare dovrà avere le seguenti caratteristiche:

- *Dimensioni totali: larghezza 5370 mm ed altezza 3270 mm;*
- *realizzazione con l'utilizzo di profili in alluminio tipo taglio termico serie Export 45 TT sistema ALLCO colorazione RAL bianco perla con vetro antisfondamento 6/7 + 15 +4 ;*
- *l'infisso esterno dovrà comprendere n° 2 porte a cerniera, da posizionare in asse con le porte già esistenti, aventi ciascuna n° 2 moduli a due ante di larghezza (300 mm + 900 mm) ed altezza di 2200 mm, dotate di maniglione antipánico e chiudiporta aereo idraulico con due posizioni aperto/chiuso.*

PAG 7 di 7

Unitamente all'infisso esterno dovranno essere forniti n° 2 cartelli segnalatici luminosi



REGIONE AUTONOMA DELLA SARDEGNA
ASL n° 7 Carbonia

ALL. 02
PRESIDIO OSPEDALIERO SIRAI
RVIZIO TECNICO, MANUTENTIVO E LOGISTICO

Prot. n° PG/2012/20638 del - 3 OTT. 2012

Carbonia, - 3 OTT. 2012

Comunicazione trasmessa solo via fax
SOSTITUISCE L'ORIGINALE

Spett.le Ditta **Infissi Mary**
Via Fiume, 4
09016 IGLESIAS
Fax: 1782242208

OGGETTO: Richiesta offerta per la fornitura e posa in opera di un infisso esterno a struttura complessa costituito di parti fisse e di n° 2 porte a due moduli, costituenti vie di esodo, da installare presso l'ingresso dello stabile aziendale di via Costituente in Carbonia.

Pregasi formulare la migliore offerta per la fornitura e la posa in opera di un infisso esterno a struttura complessa costituito di parti fisse e di n° 2 porte costituenti vie di esodo, da posizionare in asse con quelle già esistenti, da installare presso l'ingresso dello stabile aziendale di via Costituente in Carbonia, compreso l'onere della rimozione dell'infisso esterno esistente, nonché del carico e trasporto a rifiuto dello stesso presso discarica autorizzata.

L'infisso esterno da realizzare dovrà avere le seguenti caratteristiche:

- *Dimensioni totali: larghezza 5370 mm ed altezza 3270 mm;*
- *realizzazione con l'utilizzo di profili in alluminio tipo taglio termico serie Export 45 TT sistema ALLCO colorazione RAL bianco perla con vetro antisfondamento 6/7 + 15 +4 ;*
- *l'infisso esterno dovrà comprendere n° 2 porte a cerniera, da posizionare in asse con le porte già esistenti, aventi ciascuna n° 2 moduli a due ante di larghezza (300 mm + 900 mm) ed altezza di 2200 mm, dotate di maniglione antipanico e chiudiporta aereo idraulico con due posizioni aperto/chiuso.*

Unitamente all'infisso esterno dovranno essere forniti n° 2 cartelli segnaletici luminosi indicanti le VIE DI ESODO, alimentati con impianto elettrico di emergenza, compreso dell'onere per la loro installazione.

La Ditta concorrente avrà l'obbligo di verificare le misure dell'infisso esterno da realizzare.

Si allegalo schema tipo dell'infisso da realizzare.

La soluzione adottata dalla Ditta concorrente dovrà essere dimostrata, **a pena di esclusione dalla gara**, con disegno dell'infisso esterno proposto con l'indicazione dei materiali (profili, vetri, ect.) utilizzati.

PAG. 1 di 2  Pag. 1 di 6

RAPPORTO VERIFICA TRASMISSIONE

ORA : 03/10/2012 13:02
 NOME : ASL7 UFF TECNICO CA
 FAX : 07816683488
 TEL : 07816683488
 SER. # : 000L7N276291

DATA, ORA	03/10 13:00
FAX N. / NOME	01782242208
DURATA	00:02:18
PAGINE	05
RISULT	OK
MODO	STANDARD
	ECM



REGIONE AUTONOMA DELLA SARDEGNA
 ASL n° 7 Carbonia

PRESIDIO OSPEDALIERO SIRAI
 RVIZIO TECNICO, MANUTENTIVO E LOGISTICO

Prot. n° PG/2012/20638 del 3 OTT. 2012

Carbonia, 3 OTT. 2012

Comunicazione trasmessa solo via fax
 SOSTITUISCE L'ORIGINALE

Spett.le Ditta **Infissi Mary**
 Via Fiume, 4
 09016 IGLESIAS
 Fax: 1782242208

OGGETTO: Richiesta offerta per la fornitura e posa in opera di un infisso esterno a struttura complessa costituito di parti fisse e di n° 2 porte a due moduli, costituenti vie di esodo, da installare presso l'ingresso dello stabile aziendale di via Costituente in Carbonia.

Pregasi formulare la migliore offerta per la fornitura e la posa in opera di un infisso esterno a struttura complessa costituito di parti fisse e di n° 2 porte costituenti vie di esodo, da posizionare in asse con quelle già esistenti, da installare presso l'ingresso dello stabile aziendale di via Costituente in Carbonia, compreso l'onere della rimozione dell'infisso esterno esistente, nonché del carico e trasporto a rifiuto dello stesso presso discarica autorizzata.

L'infisso esterno da realizzare dovrà avere le seguenti caratteristiche:

- *Dimensioni totali: larghezza 5370 mm ed altezza 3270 mm;*
- *realizzazione con l'utilizzo di profili in alluminio tipo taglio termico serie Export 45 TT sistema ALLCO colorazione RAL bianco perla con vetro antisfondamento 6/7 + 15 +4 ;*
- *l'infisso esterno dovrà comprendere n° 2 porte a cerniera, da posizionare in asse con le porte già esistenti, aventi ciascuna n° 2 moduli a due ante di larghezza (300 mm + 900 mm) ed altezza di 2200 mm, dotate di maniglione antipanico e chiudiporta aereo idraulico con due posizioni aperto/chiuso.*

PAG. 2 di 2

Unitamente all'infisso esterno dovranno essere forniti n° 2 cartelli segnaletici luminosi



All. 03

Prot. n° PG/2012/20638 del 03 OTT. 2012

Carbonia, 03 OTT. 2012

Comunicazione trasmessa solo via fax
SOSTITUISCE L'ORIGINALE

Spett. le Ditta **Viridis Rafaele**
Via Roma, 31
09013 CARBONIA
Fax: 0781/671551

OGGETTO: Richiesta offerta per la fornitura e posa in opera di un infisso esterno a struttura complessa costituito di parti fisse e di n° 2 porte a due moduli, costituenti vie di esodo, da installare presso l'ingresso dello stabile aziendale di via Costituente in Carbonia.

Pregasi formulare la migliore offerta per la fornitura e la posa in opera di un infisso esterno a struttura complessa costituito di parti fisse e di n° 2 porte costituenti vie di esodo, da posizionare in asse con quelle già esistenti, da installare presso l'ingresso dello stabile aziendale di via Costituente in Carbonia, compreso l'onere della rimozione dell'infisso esterno esistente, nonché del carico e trasporto a rifiuto dello stesso presso discarica autorizzata.

L'infisso esterno da realizzare dovrà avere le seguenti caratteristiche:

- *Dimensioni totali: larghezza 5370 mm ed altezza 3270 mm;*
- *realizzazione con l'utilizzo di profili in alluminio tipo taglio termico serie Export 45 TT sistema ALLCO colorazione RAL bianco perla con vetro antisfondamento 6/7 + 15 + 4 ;*
- *l'infisso esterno dovrà comprendere n° 2 porte a cerniera, da posizionare in asse con le porte già esistenti, aventi ciascuna n° 2 moduli a due ante di larghezza (300 mm + 900 mm) ed altezza di 2200 mm, dotate di maniglione antipanico e chiudiporta aereo idraulico con due posizioni aperto/chiuso.*

Unitamente all'infisso esterno dovranno essere forniti n° 2 cartelli segnaletici luminosi indicanti le VIE DI ESODO, alimentati con impianto elettrico di emergenza, compreso dell'onere per la loro installazione.

La Ditta concorrente avrà l'obbligo di verificare le misure dell'infisso esterno da realizzare.

Si allegalo schema tipo dell'infisso da realizzare.

La soluzione adottata dalla Ditta concorrente dovrà essere dimostrata, **a pena di esclusione dalla gara**, con disegno dell'infisso esterno proposto con l'indicazione dei materiali (profili, vetri, ect.) utilizzati.

PAG. 1 di 2

Pag. 1 di 6

RAPPORTO VERIFICA TRASMISSIONE

ORA : 04/10/2012 08:14
 NOME : SERV. TECN. ASL7 SIRAI
 FAX : 07816683485
 TEL : 07816683485
 SER. # : 000M0N693536

DATA, ORA	04/10 08:11
FAX N. / NOME	00781671551
DURATA	00:02:54
PAGINE	06
RISULT	OK
MODO	STANDARD ECM



REGIONE AUTONOMA DELLA SARDEGNA
 ASL n° 7 Carbonia

PRESIDIO OSPEDALIERO SIRAI
 RVIZIO TECNICO, MANUTENTIVO E LOGISTICO

Prot. n° PG/2012/20638 del 3 OTT. 2012

Carbonia, 3 OTT. 2012

Comunicazione trasmessa solo via fax
SOSTITUISCE L'ORIGINALE

Spett. le Ditta **Viridis Rafaele**
 Via Roma, 31
 09013 CARBONIA
 Fax: 0781/671551

OGGETTO: Richiesta offerta per la fornitura e posa in opera di un infisso esterno a struttura complessa costituito di parti fisse e di n° 2 porte a due moduli, costituenti vie di esodo, da installare presso l'ingresso dello stabile aziendale di via Costituente in Carbonia.

Pregasi formulare la migliore offerta per la fornitura e la posa in opera di un infisso esterno a struttura complessa costituito di parti fisse e di n° 2 porte costituenti vie di esodo, da posizionare in asse con quelle già esistenti, da installare presso l'ingresso dello stabile aziendale di via Costituente in Carbonia, compreso l'onere della rimozione dell'infisso esterno esistente, nonché del carico e trasporto a rifiuto dello stesso presso discarica autorizzata.

L'infisso esterno da realizzare dovrà avere le seguenti caratteristiche:

- *Dimensioni totali: larghezza 5370 mm ed altezza 3270 mm;*
- *realizzazione con l'utilizzo di profili in alluminio tipo taglio termico serie Export 45 TT sistema ALLCO colorazione RAL bianco perla con vetro antisfondamento 6/7 + 15 +4 ;*
- *l'infisso esterno dovrà comprendere n° 2 porte a cerniera, da posizionare in asse con le porte già esistenti, aventi ciascuna n° 2 moduli a due ante di larghezza (300 mm + 900 mm) ed altezza di 2200 mm, dotate di maniglione antipanicò e chiudiporta aereo idraulico con due posizioni aperto/chiuso.*

PAG. 2012



REGIONE AUTONOMA DELLA SARDEGNA
ASL n° 7 Carbonia

ALL. 04
PRESIDIO OSPEDALIERO SIRAI
RVIZIO TECNICO, MANUTENTIVO E LOGISTICO

Prot. n° PG/2012/20638 del 3 OTT. 2012

Carbonia, 3 OTT. 2012

Comunicazione trasmessa solo via fax

SOSTITUISCE L'ORIGINALE

Spett. le Ditta **CUCCU e MELIS** s.n.c.

Via Garibaldi, 28/30
09010 VILLAMASSARGIA

Fax: 0781/74746

0781/70840

OGGETTO: Richiesta offerta per la fornitura e posa in opera di un infisso esterno a struttura complessa costituito di parti fisse e di n° 2 porte a due moduli, costituenti vie di esodo, da installare presso l'ingresso dello stabile aziendale di via Costituente in Carbonia.

Pregasi formulare la migliore offerta per la fornitura e la posa in opera di un infisso esterno a struttura complessa costituito di parti fisse e di n° 2 porte costituenti vie di esodo, da posizionare in asse con quelle già esistenti, da installare presso l'ingresso dello stabile aziendale di via Costituente in Carbonia, compreso l'onere della rimozione dell'infisso esterno esistente, nonché del carico e trasporto a rifiuto dello stesso presso discarica autorizzata:

L'infisso esterno da realizzare dovrà avere le seguenti caratteristiche.

- *Dimensioni totali: larghezza 5370 mm ed altezza 3270 mm;*
- *realizzazione con l'utilizzo di profili in alluminio tipo taglio termico serie Export 45 TT sistema ALLCO colorazione RAL bianco perla con vetro antisfondamento 6/7 + 15 +4 ;*
- *l'infisso esterno dovrà comprendere n° 2 porte a cerniera, da posizionare in asse con le porte già esistenti, aventi ciascuna n° 2 moduli a due ante di larghezza (300 mm + 900 mm) ed altezza di 2200 mm, dotate di maniglione antipanico e chiudiporta aereo idraulico con due posizioni aperto/chiuso.*

Unitamente all'infisso esterno dovranno essere forniti n° 2 cartelli segnaletici luminosi indicanti le VIE DI ESODO, alimentati con impianto elettrico di emergenza, compreso dell'onere per la loro installazione.

La Ditta concorrente avrà l'obbligo di verificare le misure dell'infisso esterno da realizzare.

Si allegalo schema tipo dell'infisso da realizzare.

La soluzione adottata dalla Ditta concorrente dovrà essere dimostrata, **a pena di esclusione dalla gara**, con disegno dell'infisso esterno proposto con l'indicazione dei materiali (profili, vetri, ect.) utilizzati.

PAG. 1012

Pag. 1 di 6

RAPPORTO VERIFICA TRASMISSIONE

ORA : 04/10/2012 11:51
NOME : SERV. TECN. ASL7 SIRAI
FAX : 07816683485
TEL : 07816683485
SER. # : 000M0N693536

DATA, ORA	04/10 11:50
FAX N. /NOME	0078170840
DURATA	00:01:41
PAGINE	06
RISULT	OK
MODO	STANDARD ECM



REGIONE AUTONOMA DELLA SARDEGNA
ASL n° 7 Carbonia

PRESIDIO OSPEDALIERO SIRAI
RVIZIO TECNICO, MANUTENTIVO E LOGISTICO

Prot. n° PG/2042/20638 del 3 OTT. 2012

Carbonia, 3 OTT. 2012

Comunicazione trasmessa solo via fax

SOSTITUISCE L'ORIGINALE

Spett. le Ditta **CUCCU e MELIS** s.n.c.
Via Garibaldi, 28/30
09010 VILLAMASSARGIA
Fax: 0781/74746

OGGETTO: Richiesta offerta per la fornitura e posa in opera di un infisso esterno a struttura complessa costituito di parti fisse e di n° 2 porte a due moduli, costituenti vie di esodo, da installare presso l'ingresso dello stabile aziendale di via Costituente in Carbonia.

Pregasi formulare la migliore offerta per la fornitura e la posa in opera di un infisso esterno a struttura complessa costituito di parti fisse e di n° 2 porte costituenti vie di esodo, da posizionare in asse con quelle già esistenti, da installare presso l'ingresso dello stabile aziendale di via Costituente in Carbonia, compreso l'onere della rimozione dell'infisso esterno esistente, nonché del carico e trasporto a rifiuto dello stesso presso discarica autorizzata:

L'infisso esterno da realizzare dovrà avere le seguenti caratteristiche.

- *Dimensioni totali: larghezza 5370 mm ed altezza 3270 mm;*
- *realizzazione con l'utilizzo di profili in alluminio tipo taglio termico serie Export 45 TT sistema ALLCO colorazione RAL bianco perla con vetro antisfondamento 6/7 + 15 +4 ;*
- *l'infisso esterno dovrà comprendere n° 2 porte a cerniera, da posizionare in asse con le porte già esistenti, aventi ciascuna n° 2 moduli a due ante di larghezza (300 mm + 900 mm) ed altezza di 2200 mm, dotate di maniglione antipánico e chiudiporta aereo idraulico con due posizioni aperto/chiuso.*

Unitamente all'infisso esterno dovranno essere forniti n° 2 cartelli segnalatici luminosi

PAG. 2012



REGIONE AUTONOMA DELLA SARDEGNA
ASL n° 7 Carbonia

Allos
PRESIDIO OSPEDALIERO SIRAI
RVIZIO TECNICO, MANUTENTIVO E LOGISTICO

Prot. n° PG/2012/20638 del 3 OTT. 2012

Carbonia, 3 OTT. 2012

Comunicazione trasmessa solo via fax

SOSTITUISCE L'ORIGINALE

Spett. le Impresa Edile **Usai Massimiliano**
Via Segni, 24
09015 DOMUSNOVAS
Fax: 0781/71113

OGGETTO: Richiesta offerta per la fornitura e posa in opera di un infisso esterno a struttura complessa costituito di parti fisse e di n° 2 porte a due moduli, costituenti vie di esodo, da installare presso l'ingresso dello stabile aziendale di via Costituente in Carbonia.

Pregasi formulare la migliore offerta per la fornitura e la posa in opera di un infisso esterno a struttura complessa costituito di parti fisse e di n° 2 porte costituenti vie di esodo, da posizionare in asse con quelle già esistenti, da installare presso l'ingresso dello stabile aziendale di via Costituente in Carbonia, compreso l'onere della rimozione dell'infisso esterno esistente, nonché del carico e trasporto a rifiuto dello stesso presso discarica autorizzata.

L'infisso esterno da realizzare dovrà avere le seguenti caratteristiche:

- *Dimensioni totali: larghezza 5370 mm ed altezza 3270 mm;*
- *realizzazione con l'utilizzo di profili in alluminio tipo taglio termico serie Export 45 TT sistema ALLCO colorazione RAL bianco perla con vetro antisfondamento 6/7 + 15 +4 ;*
- *l'infisso esterno dovrà comprendere n° 2 porte a cerniera, da posizionare in asse con le porte già esistenti, aventi ciascuna n° 2 moduli a due ante di larghezza (300 mm + 900 mm) ed altezza di 2200 mm, dotate di maniglione antipanico e chiudiporta aereo idraulico con due posizioni aperto/chiuso.*

Unitamente all'infisso esterno dovranno essere forniti n° 2 cartelli segnaletici luminosi indicanti le VIE DI ESODO, alimentati con impianto elettrico di emergenza, compreso dell'onere per la loro installazione.

La Ditta concorrente avrà l'obbligo di verificare le misure dell'infisso esterno da realizzare.

Si allegalo schema tipo dell'infisso da realizzare.

La soluzione adottata dalla Ditta concorrente dovrà essere dimostrata, **a pena di esclusione dalla gara**, con disegno dell'infisso esterno proposto con l'indicazione dei materiali (profili, vetri, ect.) utilizzati.

PAG. 1 di 2

Pag. 1 di 6

RAPPORTO VERIFICA TRASMISSIONE

ORA : 03/10/2012 13:30
 NOME : SERV. TECN. ASL7 SIRAI
 FAX : 07816683485
 TEL : 07816683485
 SER. # : 000M0N693536

DATA, ORA : 03/10 13:28
 FAX N. / NOME : 0078171113
 DURATA : 00:01:44
 PAGINE : 06
 RISULT : OK
 MODO : STANDARD
 ECM



REGIONE AUTONOMA DELLA SARDEGNA
 ASL n° 7 Carbonia

PRESIDIO OSPEDALIERO SIRAI
 RVIZIO TECNICO, MANUTENTIVO E LOGISTICO

Prot. n° PG/2012/20638 del 03 OTT. 2012

Carbonia, 03 OTT. 2012

Comunicazione trasmessa solo via fax
SOSTITUISCE L'ORIGINALE

Spett. le Impresa Edile

Usai Massimiliano

Via Segni, 24
 09015 DOMUSNOVAS
 Fax: 0781/71113

OGGETTO: Richiesta offerta per la fornitura e posa in opera di un infisso esterno a struttura complessa costituito di parti fisse e di n° 2 porte a due moduli, costituenti vie di esodo, da installare presso l'ingresso dello stabile aziendale di via Costituente in Carbonia.

Pregasi formulare la migliore offerta per la fornitura e la posa in opera di un infisso esterno a struttura complessa costituito di parti fisse e di n° 2 porte costituenti vie di esodo, da posizionare in asse con quelle già esistenti, da installare presso l'ingresso dello stabile aziendale di via Costituente in Carbonia, compreso l'onere della rimozione dell'infisso esterno esistente, nonché del carico e trasporto a rifiuto dello stesso presso discarica autorizzata.

L'infisso esterno da realizzare dovrà avere le seguenti caratteristiche:

- *Dimensioni totali: larghezza 5370 mm ed altezza 3270 mm;*
- *realizzazione con l'utilizzo di profili in alluminio tipo taglio termico serie Export 45 TT sistema ALLCO colorazione RAL bianco perla con vetro antisfondamento 6/7 + 15 +4 ;*
- *l'infisso esterno dovrà comprendere n° 2 porte a cerniera, da posizionare in asse con le porte già esistenti, aventi ciascuna n° 2 moduli a due ante di larghezza (300 mm + 900 mm) ed altezza di 2200 mm, dotate di maniglione antipánico e chiudiporta aereo idraulico con due posizioni aperto/chiuso.*

PAG. 2012



REGIONE AUTONOMA DELLA SARDEGNA
ASL n° 7 Carbonia

Al. 06
PRESIDIO OSPEDALIERO SIRAI
RVIZIO TECNICO, MANUTENTIVO E LOGISTICO

Prot. n° PG/2012/20638 del 3 OTT. 2012

Carbonia, 3 OTT. 2012

Comunicazione trasmessa solo via fax

SOSTITUISCE L'ORIGINALE

Spett. le Impresa Edile

USAI GIUSEPPE

Zona PIP, snc

09015 DOMUSNOVAS

Fax: 0781/71113

OGGETTO: Richiesta offerta per la fornitura e posa in opera di un infisso esterno a struttura complessa costituito di parti fisse e di n° 2 porte a due moduli, costituenti vie di esodo, da installare presso l'ingresso dello stabile aziendale di via Costituente in Carbonia.

Pregasi formulare la migliore offerta per la fornitura e la posa in opera di un infisso esterno a struttura complessa costituito di parti fisse e di n° 2 porte costituenti vie di esodo, da posizionare in asse con quelle già esistenti, da installare presso l'ingresso dello stabile aziendale di via Costituente in Carbonia, compreso l'onere della rimozione dell'infisso esterno esistente, nonché del carico e trasporto a rifiuto dello stesso presso discarica autorizzata.

L'infisso esterno da realizzare dovrà avere le seguenti caratteristiche:

- *Dimensioni totali: larghezza 5370 mm ed altezza 3270 mm;*
- *realizzazione con l'utilizzo di profili in alluminio tipo taglio termico serie Export 45 TT sistema ALLCO colorazione RAL bianco perla con vetro antisfondamento 6/7 + 15 +4 ;*
- *l'infisso esterno dovrà comprendere n° 2 porte a cerniera, da posizionare in asse con le porte già esistenti, aventi ciascuna n° 2 moduli a due ante di larghezza (300 mm + 900 mm) ed altezza di 2200 mm, dotate di maniglione antipanico e chiudiporta aereo idraulico con due posizioni aperto/chiuso.*

Unitamente all'infisso esterno dovranno essere forniti n° 2 cartelli segnaletici luminosi indicanti le VIE DI ESODO, alimentati con impianto elettrico di emergenza, compreso dell'onere per la loro installazione.

La Ditta concorrente avrà l'obbligo di verificare le misure dell'infisso esterno da realizzare.

Si allegalo schema tipo dell'infisso da realizzare.

La soluzione adottata dalla Ditta concorrente dovrà essere dimostrata, **a pena di esclusione dalla gara**, con disegno dell'infisso esterno proposto con l'indicazione dei materiali (profili, vetri, ect.) utilizzati.

PAG. 1012

Pag. 1 di 6

RAPPORTO VERIFICA TRASMISSIONE

ORA : 03/10/2012 13:10
 NOME : ASL7 UFF TECNICO CA
 FAX : 07816683488
 TEL : 07816683488
 SER. # : 000L7N276291

DATA, ORA	03/10 13:09
FAX N. / NOME	0078171113
DURATA	00:01:41
PAGINE	06
RISULT	OK
MODO	STANDARD ECM



REGIONE AUTONOMA DELLA SARDEGNA
 ASL n° 7 Carbonia

PRESIDIO OSPEDALIERO SIRAI
 RVIZIO TECNICO, MANUTENTIVO E LOGISTICO

Prot. n° PG/2012/20638 del - 3 OTT. 2012

Carbonia, 3 OTT. 2012

Comunicazione trasmessa solo via fax

SOSTITUISCE L'ORIGINALE

Spett. le Impresa Edile

USAI GIUSEPPE

Zona PIP, snc
 09015 DOMUSNOVAS
 Fax: 0781/711113

OGGETTO: Richiesta offerta per la fornitura e posa in opera di un infisso esterno a struttura complessa costituito di parti fisse e di n° 2 porte a due moduli, costituenti vie di esodo, da installare presso l'ingresso dello stabile aziendale di via Costituente in Carbonia.

Pregasi formulare la migliore offerta per la fornitura e la posa in opera di un infisso esterno a struttura complessa costituito di parti fisse e di n° 2 porte costituenti vie di esodo, da posizionare in asse con quelle già esistenti, da installare presso l'ingresso dello stabile aziendale di via Costituente in Carbonia, compreso l'onere della rimozione dell'infisso esterno esistente, nonché del carico e trasporto a rifiuto dello stesso presso discarica autorizzata.

L'infisso esterno da realizzare dovrà avere le seguenti caratteristiche:

- *Dimensioni totali: larghezza 5370 mm ed altezza 3270 mm;*
- *realizzazione con l'utilizzo di profili in alluminio tipo taglio termico serie Export 45 TT sistema ALLCO colorazione RAL bianco perla con vetro antisfondamento 6/7 + 15 + 4 ;*
- *l'infisso esterno dovrà comprendere n° 2 porte a cerniera, da posizionare in asse con le porte già esistenti, aventi ciascuna n° 2 moduli a due ante di larghezza (300 mm + 900 mm) ed altezza di 2200 mm, dotate di maniglione antipanico e chiudiporta aereo idraulico con due posizioni aperto/chiuso.*

PAG 20.2



REGIONE AUTONOMA DELLA SARDEGNA
ASL n° 7 Carbonia

11.04
PRESIDIO OSPEDALIERO SIRAI
RVIZIO TECNICO, MANUTENTIVO E LOGISTICO

Prot. n° PG/2012/20638 del 3 OTT. 2012

Carbonia, 3 OTT. 2012

Comunicazione trasmessa solo via fax
SOSTITUISCE L'ORIGINALE

Spett. le Ditta **EDIL SISTEM S.R.L.**
Via Cassiopea, 15
ZONA INDUSTRIALE
09016 IGLESIAS
Fax: 0781/21070

OGGETTO: Richiesta offerta per la fornitura e posa in opera di un infisso esterno a struttura complessa costituito di parti fisse e di n° 2 porte a due moduli, costituenti vie di esodo, da installare presso l'ingresso dello stabile aziendale di via Costituente in Carbonia.

Pregasi formulare la migliore offerta per la fornitura e la posa in opera di un infisso esterno a struttura complessa costituito di parti fisse e di n° 2 porte costituenti vie di esodo, da posizionare in asse con quelle già esistenti, da installare presso l'ingresso dello stabile aziendale di via Costituente in Carbonia, compreso l'onere della rimozione dell'infisso esterno esistente, nonché del carico e trasporto a rifiuto dello stesso presso discarica autorizzata.

L'infisso esterno da realizzare dovrà avere le seguenti caratteristiche:

- *Dimensioni totali: larghezza 5370 mm ed altezza 3270 mm;*
- *realizzazione con l'utilizzo di profili in alluminio tipo taglio termico serie Export 45 TT sistema ALLCO colorazione RAL bianco perla con vetro antisfondamento 6/7 + 15 +4 ;*
- *l'infisso esterno dovrà comprendere n° 2 porte a cerniera, da posizionare in asse con le porte già esistenti, aventi ciascuna n° 2 moduli a due ante di larghezza (300 mm + 900 mm) ed altezza di 2200 mm, dotate di maniglione antipanico e chiudiporta aereo idraulico con due posizioni aperto/chiuso.*

Unitamente all'infisso esterno dovranno essere forniti n° 2 cartelli segnaletici luminosi indicanti le VIE DI ESODO, alimentati con impianto elettrico di emergenza, compreso dell'onere per la loro installazione.

La Ditta concorrente avrà l'obbligo di verificare le misure dell'infisso esterno da realizzare.

Si allegalo schema tipo dell'infisso da realizzare.

La soluzione adottata dalla Ditta concorrente dovrà essere dimostrata, **a pena di esclusione dalla gara**, con disegno dell'infisso esterno proposto con l'indicazione dei materiali (profili, vetri, ect.) utilizzati.

PAG. 1012

Pag. 1 di 6

RAPPORTO VERIFICA TRASMISSIONE

ORA : 03/10/2012 13:05
 NOME : ASL7 UFF TECNICO CA
 FAX : 07816683488
 TEL : 07816683488
 SER. # : 000L7N276291

DATA, ORA	03/10 13:03
FAX N. /NOME	0078121070
DURATA	00:02:02
PAGINE	06
RISULT	OK
MODO	STANDARD ECM



REGIONE AUTONOMA DELLA SARDEGNA
 ASL n° 7 Carbonia

PRESIDIO OSPEDALIERO SIRAI
 RVIZIO TECNICO, MANUTENTIVO E LOGISTICO

Prot. n° *PG/2012/20638* del **3 OTT. 2012**

Carbonia, **3 OTT. 2012**

Comunicazione trasmessa solo via fax
SOSTITUISCE L'ORIGINALE

Spett. le Ditta **EDIL SISTEM S.R.L.**
 Via Cassiopea, 15
 ZONA INDUSTRIALE
 09016 IGLESIAS
 Fax: 0781/21070

OGGETTO: Richiesta offerta per la fornitura e posa in opera di un infisso esterno a struttura complessa costituito di parti fisse e di n° 2 porte a due moduli, costituenti vie di esodo, da installare presso l'ingresso dello stabile aziendale di via Costituente in Carbonia.

Pregasi formulare la migliore offerta per la fornitura e la posa in opera di un infisso esterno a struttura complessa costituito di parti fisse e di n° 2 porte costituenti vie di esodo, da posizionare in asse con quelle già esistenti, da installare presso l'ingresso dello stabile aziendale di via Costituente in Carbonia, compreso l'onere della rimozione dell'infisso esterno esistente, nonché del carico e trasporto a rifiuto dello stesso presso discarica autorizzata.

L'infisso esterno da realizzare dovrà avere le seguenti caratteristiche:

- *Dimensioni totali: larghezza 5370 mm ed altezza 3270 mm;*
- *realizzazione con l'utilizzo di profili in alluminio tipo taglio termico serie Export 45 TT sistema ALLCO colorazione RAL bianco perla con vetro antisfondamento 6/7 + 15 +4 ;*
- *l'infisso esterno dovrà comprendere n° 2 porte a cerniera, da posizionare in asse con le porte già esistenti, aventi ciascuna n° 2 moduli a due ante di larghezza (300 mm + 900 mm) ed altezza di 2200 mm, dotate di maniglione antipanico e chiudiporta aereo idraulico con due posizioni aperto/chiuso.*

PAG. 2 di 2



REGIONE AUTONOMA DELLA SARDEGNA
ASL n° 7 Carbonia

IL FAX NON FUNZIONA

PRESIDIO OSPEDALIERO SIRAI

All. 08

RVIZIO TECNICO, MANUTENTIVO E LOGISTICO

TELEFONATO ALLA DITTA E L'HO

INVIATO VIA EMAIL

05/10/2012 ofue

Carbonia, -3 OTT. 2012

Prot. n° PG/2012/20638 del -3 OTT. 2012

Comunicazione trasmessa solo via fax

SOSTITUISCE L'ORIGINALE

Spett.le Ditta **Vacca Daniele Infissi in Alluminio**

Località Zona Industriale

09016 IGLESIAS

Fax: 0781/1960114

3388521954

OGGETTO: Richiesta offerta per la fornitura e posa in opera di un infisso esterno a struttura complessa costituito di parti fisse e di n° 2 porte a due moduli, costituenti vie di esodo, da installare presso l'ingresso dello stabile aziendale di via Costituente in Carbonia.

Pregasi formulare la migliore offerta per la fornitura e la posa in opera di un infisso esterno a struttura complessa costituito di parti fisse e di n° 2 porte costituenti vie di esodo, da posizionare in asse con quelle già esistenti, da installare presso l'ingresso dello stabile aziendale di via Costituente in Carbonia, compreso l'onere della rimozione dell'infisso esterno esistente, nonché del carico e trasporto a rifiuto dello stesso presso discarica autorizzata.

L'infisso esterno da realizzare dovrà avere le seguenti caratteristiche:

- *Dimensioni totali: larghezza 5370 mm ed altezza 3270 mm;*
- *realizzazione con l'utilizzo di profili in alluminio tipo taglio termico serie Export 45 TT sistema ALLCO colorazione RAL bianco perla con vetro antisfondamento 6/7 + 15 +4 ;*
- *l'infisso esterno dovrà comprendere n° 2 porte a cerniera, da posizionare in asse con le porte già esistenti, aventi ciascuna n° 2 moduli a due ante di larghezza (300 mm + 900 mm) ed altezza di 2200 mm, dotate di maniglione antipanico e chiudiporta aereo idraulico con due posizioni aperto/chiuso.*

Unitamente all'infisso esterno dovranno essere forniti n° 2 cartelli segnaletici luminosi indicanti le VIE DI ESODO, alimentati con impianto elettrico di emergenza, compreso dell'onere per la loro installazione.

La Ditta concorrente avrà l'obbligo di verificare le misure dell'infisso esterno da realizzare.

Si allegalo schema tipo dell'infisso da realizzare.

La soluzione adottata dalla Ditta concorrente dovrà essere dimostrata, **a pena di esclusione dalla gara**, con disegno dell'infisso esterno proposto con l'indicazione dei materiali (profili, vetri, ect.) utilizzati.

PAG 1 di 3

Pag. 1 di 6



ROUNDCUBE
WEBMAIL

Oggetto: Letto: Invio richiesta offerta
Mittente: Infissi Daniele Vacca <infissi.vacca@tiscali.it>
Destinatario: servizio.tecnico@aslcarbonia.it <servizio.tecnico@aslcarbonia.it>
Data: Sab 04:07

Conferma del messaggio inviato a
<infissi.vacca@tiscali.it> alle 04/10/2012 18.38

Il messaggio è stato visualizzato nel computer del destinatario alle
05/10/2012 14.07

PAG. 2013 

RAPPORTO VERIFICA TRASMISSIONE

ORA : 04/10/2012 15:03
 NOME : ASL7 UFF TECNICO CA
 FAX : 07816683488
 TEL : 07816683488
 SER. # : 000L7N276291

Infissi vacca & fratelli.it

DATA, ORA	04/10 15:03
FAX N. / NOME	0078121094
DURATA	00:00:00
PAGINE	00
RISULT	OCCUP
MODO	STANDARD



REGIONE AUTONOMA DELLA SARDEGNA
 ASL n° 7 Carbonia

PRESIDIO OSPEDALIERO SIRAI
 RVIZIO TECNICO, MANUTENTIVO E LOGISTICO

Prot. n° PG/2012/20638 del -3 OTT. 2012

Carbonia, -3 OTT. 2012

Comunicazione trasmessa solo via fax
SOSTITUISCE L'ORIGINALE

Spett.le Ditta **Vacca Daniele Infissi in Alluminio**
 Località Zona Industriale
 09016 IGLESIAS
 Fax: 0781/1960114
 3388521954

OGGETTO: Richiesta offerta per la fornitura e posa in opera di un infisso esterno a struttura complessa costituito di parti fisse e di n° 2 porte a due moduli, costituenti vie di esodo, da installare presso l'ingresso dello stabile aziendale di via Costituente in Carbonia.

Pregasi formulare la migliore offerta per la fornitura e la posa in opera di un infisso esterno a struttura complessa costituito di parti fisse e di n° 2 porte costituenti vie di esodo, da posizionare in asse con quelle già esistenti, da installare presso l'ingresso dello stabile aziendale di via Costituente in Carbonia, compreso l'onere della rimozione dell'infisso esterno esistente, nonché del carico e trasporto a rifiuto dello stesso presso discarica autorizzata.



L'infisso esterno da realizzare dovrà avere le seguenti caratteristiche:

- *Dimensioni totali: larghezza 5370 mm ed altezza 3270 mm;*
- *realizzazione con l'utilizzo di profili in alluminio tipo taglio termico serie Export 45 TT sistema ALLCO colorazione RAL bianco perla con vetro antisfondamento 6/7 + 15 +4 ;*
- *l'infisso esterno dovrà comprendere n° 2 porte a cerniera, da posizionare in asse con le porte già esistenti, aventi ciascuna n° 2 moduli a due ante di larghezza (300 mm + 900 mm) ed altezza di 2200 mm, dotate di maniglione antipánico e chiudiporta aereo idraulico con due posizioni aperto/chiuso.*

PAG. 3 di 3

Unitamente all'infisso esterno dovranno essere forniti n° 2 cartelli segnaletici luminosi
 alimentati con impianto elettrico di emergenza, compreso dell'onere

All. 09

<p>Impresa Edile Usai Massimiliano Via A. Segni 24 09015 Domusnovas C.F.SUAMSM84C23D334Y P.IVA03024240925</p>			<p>Azienda con Sistema di Gestione Certificato secondo la UNI EN ISO 9001: 2008</p>
--	---	---	---

Spett.le ASL. n. 7
P.O. Sirai 09013 Carbonia
Servizio Tecnico Aziendale

Domusnovas, 18/10/2012

Oggetto: Offerta per la fornitura e posa in opera di serramento esterno in alluminio taglio termico serie Export 45 TT m 5,37 x 3,27 presso stabile aziendale di via Costituente in Carbonia

Fornitura e posa in opera di serramento esterno in alluminio taglio termico serie Export 45 TT sistema ALLCO colorazione Laccato RAL Bianco perla con vetro antisfondamento 6/7 + 15 + 4 il tutto delle dimensioni 5,37 m per 3,27 m di altezza con sopra luce fisso, il tutto composto da 2 porte a due ante apribili ciascuna e dotate di maniglione antipanico a marcatura CE, completo di sistemi di comando e fissaggio, il tutto compreso di opere di smontaggio della vetrata esistente, carico e trasporto a discarica autorizzata della stessa, da valutarsi a corpo per opera eseguita a regola d'arte perfettamente funzionante.

Fornitura e posa in opera di n°2 cartelli segnaletici luminosi indicanti vie di esodo, alimentati con impianto di emergenza.

Prezzo di applicazione €/corpo 6.450,00 (seimilaquattrocentocinquanta/00)

IMPRESA EDILE
Usai Massimiliano
Via Segni 24 09015 DOMUSNOVAS
C.F. SUAMSM 84C23 D334Y - P.IVA 03024240925

26 ottobre 2012



[Handwritten signature]

[Handwritten signature]

All. 10

IMPRESA EDILE

Usai Giuseppe
Zona P.I.P
09015 Domusnovas
(CI)

Cell. 3493257251
Tel. Fax 078171113

Spett.le ASL. n. 7
P.O. Sirai 09013 Carbonia
Servizio Tecnico Aziendale

Domusnovas, 18/10/2012

Oggetto: Offerta per la fornitura e montaggio in opera di serramento esterno in alluminio taglio termico serie " Export 45 TT " m 5,37 x 3,27 presso Vs locali in Carbonia.

Con la presente si formula il seguente prezzo totale a corpo:

Fornitura e montaggio in opera di serramento esterno in alluminio taglio termico serie Export 45 TT sistema ALLCO colorazione Laccato RAL Bianco perla con vetro antisfondamento 6/7+15+4 il tutto delle dimensioni 5,37 m per 3,27 m di altezza con sopra luce fisso, il tutto composto da 2 porte a due ante apribili ciascuna e dotate di maniglione antipanico a marcatura CE, completo di sistemi di comando e fissaggio, il tutto compreso di opere di smontaggio della vetrata esistente, carico e trasporto a rifiuto della stessa da valutarsi a corpo per opera eseguita a regola d'arte perfettamente funzionante.

Fornitura e posa in opera di n°2 cartelli segnaletici luminosi indicanti vie di esodo, alimentati con impianto di emergenza.

Prezzo di applicazione €/corpo 5.980,00 diconsi Euro cinquemilanovecentottanta/00

si aggiudica el prezzo pari a...

**IMPRESA EDILE
USAI GIUSEPPE**
Zona P.I.P. anc
09015 DOMUSNOVAS (CI)
Codice Fiscale SUA GPP 54B23 0334B
Partita IVA 00633220927



26 ottobre 2012

26 OTT. 2012



Seu

Giuseppe

Carri

J.M.

PAG. 1 di 2

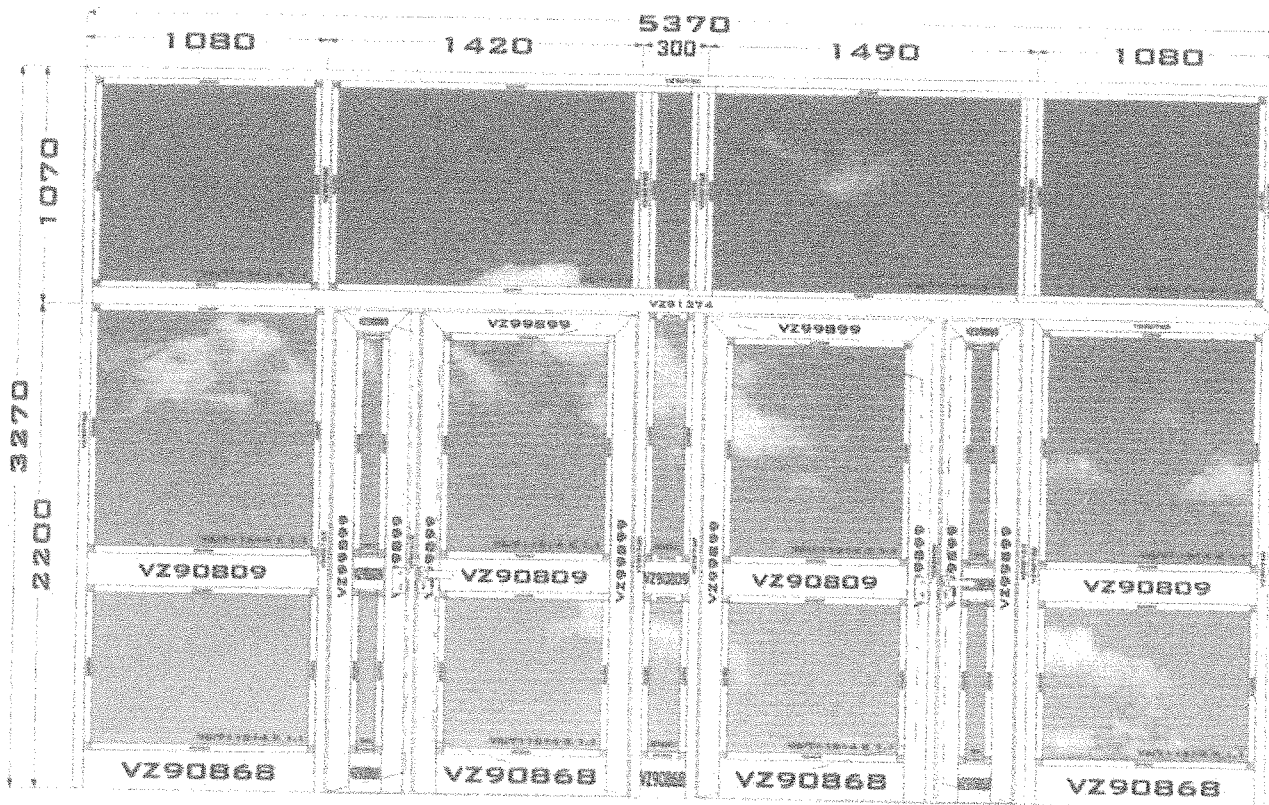

cam *VB* *26/11/2011*
giles *Del*



Sistema: ALLCO
 Serie: EXPORT 45 T.T.
 Tipologia: EX45PO2 - Vetrata formata da due porte a due ante
 apertura esterna complete di maniglioni antipanico
 sulle ante apribili e spingiporta aereo con blocco

Ident: EJ 02
 Minuti manodopera: 380
 Note:

Colorazione: RAL 1013 - Laccato ~~RAL~~ Bianco perla
 Col. accessori: RAL 1013 - Laccato RAL Bianco perla

Pezzi da produrre: 1

Riempimenti: -Vetro antisfondamento 6/7+15+4 K 1.1 Gas
 Argon basso emissivo Ug 1.1 W/mq. K con
 fattore di protezione ai raggi solari

VISTA INTERNA

PAG. 2 di 2 *e*



All. 11

TRATTATIVA PRIVATA

Oggetto: Richiesta di offerta per la fornitura e posa in opera di un infisso esterno a struttura complessa costituito di parti fisse e di n° 2 porte a due moduli, costituenti vie di esodo, da installare presso l'ingresso dello stabile aziendale di via Costituente in Carbonia.

Scadenza presentazione preventivi: ore **13,00** del **23 Ottobre 2012**

DITTE invitate	OFFERTA	Importi Preventivi	Risultanze
3M Infissi Carbonia	Presentata il _____ Prot. n° _____ del _____	€ _____	NON PRESENTA OFFERTA
Infissi Mary Iglesias	Presentata il _____ Prot. n° _____ del _____	€ _____	NON PRESENTA OFFERTA
VIRDIS RAFAELE Carbonia	Presentata il _____ Prot. n° _____ del _____	€ _____	NON PRESENTA OFFERTA
CUCCU & MELIS Villamassargia	Presentata il _____ Prot. n° _____ del _____	€ _____	NON PRESENTA OFFERTA
USAI MASSIMILIANO Domusnovas	Presentata il <u>23/10/2012</u> Prot. n° <u>PG/2012/00 22330</u> del <u>23/10/2012</u>	€ <u>6.450,00</u> <u>I.V.A. + 21%</u>	<u>2° CLASSIFICATA</u> <u>AMMESSA</u>





USAI GIUSEPPE Domusnovas	Presentata il <u>23/10/2012</u> Prot. n° <u>PG/2012/0022333</u> del <u>23/10/2012</u>	€ 5.980,00 + I.V.A. 21%	Si applica al pres più basso 1.° classificato AMMESSA
EDILSISTEM Iglesias	Presentata il _____ Prot. n° _____ del _____	€ _____	Non presentata offerta
VACCA DANIELE Iglesias	Presentata il _____ Prot. n° _____ del _____	€ _____	Non presentata offerta

Si approva

Ing. Brunello Vacca _____

Geom. Giuseppe Aru _____

Geom. Paolo Podda _____

Geom. Osvaldo Sulas _____



Carbonia, **26** Ottobre 2012



26 OTT. 2012



LE DITTE

3M Infissi Carbonia _____

Infissi Mary Iglesias _____

VIRDIS RAFAELE Carbonia _____

CUCCU & MELIS Villamassargia _____

USAI MASSIMILIANO Domusnovas _____

USAI GIUSEPPE Domusnovas _____

EDILSISTEM Iglesias _____

VACCA DANIELE Iglesias _____

Carbonia, 26 Ottobre 2012



Pag. 3 di 3