



adottata dal Direttore Generale in data 28 NOV. 2012

OGGETTO: *Procedura in economia (cottimo fiduciario), ai sensi dell'art. 125 comma 11 del D. Lgs. 163/2006 e s.m.i., la fornitura e posa in opera di n° 17 porte interne occorrenti per i nuovi locali della nuova U.O. STROKE UNIT del Presidio Ospedaliero SIRAI di Carbonia.
Affidamento alla Ditta EDIL SISTEM di Iglesias e impegno di spesa. CIG: Z350764E42.*

Il Responsabile della Struttura Complessa del Servizio Tecnico, Manutentivo e Logistico, il quale

- PRESO ATTO** del programma aziendale riguardante la realizzazione di una nuova U.O. STROKE UNIT presso i locali ex U.O. di Cardiologia al 2° Piano del Presidio Ospedaliero SIRAI di Carbonia;
- ACCERTATO** che presso i nuovi locali ristrutturati della nuova U.O. di che trattasi occorrono installare n° 17 porte interne;
- PRECISATO** che il Servizio Tecnico Aziendale ha proceduto ad una indagine di mercato invitando, con nota inviata via fax e Prot. Aziendale n° PG/2012/23676 in data 07 novembre 2012, che si allega in copia, le seguenti Ditte alla presentazione della migliore offerta per la fornitura e posa in opera di n° 17 porte interne occorrenti per i nuovi locali della nuova U.O. STROKE UNIT del Presidio Ospedaliero SIRAI di Carbonia:
1. CENTRO PORTE S.R.L. di Quartucciu;
 2. 3M Infissi di Carbonia;
 3. AEMME SERRAMENTI di Cagliari;
 4. EDIL SISTEM S.R.L. di Iglesias;
 5. CUCCU INFISSI di Assemini.
- DATO ATTO** che il termine per la presentazione delle offerte è stato fissato per il giorno 21.11.2012;
- PRESO ATTO** che alla scadenza stabilita è pervenuta, in busta chiusa e sigillata, l'offerta Prot. n° 527 del 16.11.2012 della Ditta EDIL SISTEM S.R.L. di Iglesias, acquisita al Protocollo aziendale con il n° PG/2012/0024778 in data 20.11.2012, che si allega in copia, per un prezzo complessivo di € 10.206,00 + IVA al 21%;
- DATO ATTO** che l'offerta presentata dalla Ditta EDIL SISTEM S.R.L. di Iglesias è l'unica pervenuta e risultate conforme alla richiesta di preventivo Prot. Aziendale n° PG/2012/23676 in data 07 novembre 2012;
- DATO ATTO** che con richiesta Prot.n° 21926878 del 27.11.2012 è stata presentata, tramite accesso telematico allo Sportello Unico Previdenziale allo Sportello Unico Previdenziale, richiesta di regolarità contributiva riguardante la suddetta Ditta;
- RITENUTO** - che sulla base delle disposizioni vigenti, la fornitura e posa in opera degli infissi interni di che trattasi, risultano legittimamente eseguibili, ai sensi dell'art. 125, comma 11 del D. Lgs. n° 163 del 12 aprile 2006 e s.m.i., che consente peraltro l'affidamento diretto da parte del Responsabile del Procedimento per servizi o forniture di importo inferiore a € 40.000,00;
- che nella fattispecie la tempestività delle procedure contrattuali, nell'intento di assicurare all'attività aziendale efficacia ed efficienza, giustifica il ricorso alla suddetta modalità;

PROPONE

- l'adozione del presente atto per l'affidamento alla Ditta Ditta EDIL SISTEM S.R.L. di Iglesias, ai sensi dell'art. 125 comma 11 del D.Lgs n° 163/2006 e s.m.i., della fornitura e posa in opera di n° 17 porte interne occorrenti per i nuovi locali della nuova U.O. STROKE UNIT del Presidio Ospedaliero SIRAI di Carbonia, alle condizioni indicate nella lettera d'invito Prot. Aziendale n° PG/2012/23676 in data 07 novembre 2012 e al costo indicato nella propria offerta Prot. n° 527 del 16.11.2012, acquisita al Protocollo aziendale con il n° PG/2012/0024778 in data 20.11.2012, per un prezzo complessivo pari a **€ 10.206,00 + I.V.A. al 21%**;

- di nominare Responsabile del Procedimento il Geom. Paolo Podda, ai sensi dell'art. 10 del D. Lgs. n° 163 del 12 aprile 2006 e s.m.i.,

Il Direttore Generale

DATO ATTO dell'istruttoria svolta dal Responsabile della Struttura Complessa del Servizio Tecnico, Manutentivo e Logistico,

SENTITO il parere del direttore Amministrativo e del Direttore Sanitario.

DELIBERA

Per i motivi esposti in premessa:

- di affidare alla Ditta EDIL SISTEM S.R.L. di Iglesias, ai sensi dell'art. 125 comma 11 del D.Lgs n° 163/2006 e s.m.i., la fornitura e posa in opera di n° 17 porte interne occorrenti per i nuovi locali della nuova U.O. STROKE UNIT del Presidio Ospedaliero SIRAI di Carbonia, alle condizioni indicate nella lettera d'invito Prot. Aziendale n° PG/2012/23676 in data 07 novembre 2012 e al costo indicato nella propria offerta Prot. n° 527 del 16.11.2012, acquisita al Protocollo aziendale con il n° PG/2012/0024778 in data 20.11.2012, per un prezzo complessivo pari a € 10.206,00 + I.V.A. al 21%;
- la nomina del Geom. Paolo Podda quale Responsabile del Procedimento, ai sensi dell'art. 10 del D. Lgs. n° 163 del 12 aprile 2006;
- di determinare che il Responsabile del Servizio Bilancio/Contabilità provveda al puntuale pagamento alla Ditta EDIL SISTEM S.R.L. di Iglesias della relativa fattura dell'importo di € 10.206,00 + I.V.A. al 21%; mediante regolare ordinativo bancario tratto sulla Tesoreria Aziendale, previa l'emissione della dichiarazione dell'installazione a perfetta regola d'arte delle porte interne ordinate a cura del Responsabile del procedimento, Geom. Paolo Podda e la presentazione allo stesso delle Certificazioni dei materiali impiegati;
- di disporre la contabilizzazione della spesa ammontante a € 12.349,26 di cui € 2.143,26 per IVA al 21%, a favore della Ditta EDIL SISTEM S.R.L. di Iglesias, sulla classe di costo al cod. 0102020204 "fabbricati indisponibili" del Piano dei Conti Aziendale e al Centro di Costo n° 10510101, dell'esercizio 2012 di parte corrente.

Il Direttore Generale

Dott. Maurizio Calamida

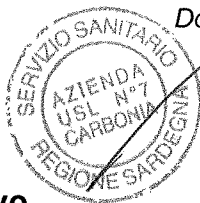

[Handwritten signature of Dott. Maurizio Calamida]

Il Direttore Amministrativo

Dott. Claudio Ferri

[Handwritten signature of Dott. Claudio Ferri]

Il Direttore Sanitario

Dott. Franco Trincas

[Handwritten signature of Dott. Franco Trincas]

Resp.le Strutt. Compl. Serv. Tecn., Manut e Logist./ Ing. Brunello VACCA

[Handwritten signature of Ing. Brunello Vacca]

ADD/ Geom. Osvaldo Sulas

[Handwritten signature of Geom. Osvaldo Sulas]

Il Responsabile del Servizio Affari Generali,

Attesta che la deliberazione

n. 8027 del 28 NOV. 2012

è stata pubblicata

nell'albo pretorio dell'Azienda USL n. 7

28 NOV. 2012

a partire dal _____ al 12 DIC. 2012

Resterà in pubblicazione per 15 giorni consecutivi

ed è stata posta a disposizione per la consultazione

Il Responsabile del Servizio Affari Generali



A handwritten signature in black ink, appearing to read "G. Costa".

Allegati n. **07**

Destinatari:

- **Collegio dei Sindaci**
- **Servizio Bilancio**
- **Servizio Acquisti**
- **Servizio Tecnico Aziendale**
- **Direzione Medica PP.O. Iglesias**
- **Reperto Dialisi P.O. S. BARBARA Iglesias**



Prot. n° PG/2012/23676 del 07.11.2012

Comunicazione trasmessa solo via fax
SOSTITUISCE L'ORIGINALE

Carbonia, 07 Novembre 2012

Spett. le Ditta

CUCCU INFISSI

Via Guglielmo Marconi, 97
09032 ASSEMINI
Fax: 070/9459191

OGGETTO: Richiesta di offerta per la fornitura, trasporto e la posa in opera di n° 17 porte interne da installare nel nuovo Reparto STROKE UNIT di primo livello presso il Presidio Ospedaliero SIRAI di Carbonia.

Pregasi formulare la migliore offerta per la fornitura, trasporto e la posa in opera di n° 17 porte interne da installare nel nuovo Reparto STROKE UNIT di primo livello presso il Presidio Ospedaliero SIRAI di Carbonia aventi le seguenti caratteristiche principali:

- **materiale impiegato pannelli in fibra di media densità, mdf (medium density fiberboard),**
- **struttura interna alveolare,**
- **profili perimetrali in legno massello.**
- **telai e coprifili piatti,**
- **guarnizioni sui tre lati della porta,**
- **griglia di aereazione,**
- **completa di cerniere, maniglie e serratura tipo patent e chiave di serie.**
- **i dispositivi di chiusura delle due porte dei servizi igienici dovrà essere del tipo a passante o a rotazione.**
- **colore azzurro, analogo a quello delle porte già installate nell'adiacente Reparto di Medicina;**
- **lastra in acciaio inox di spessore mm1,5 da applicare sulle due facce della porta analoghi a quelli applicati nelle ante delle porte già installate nell'adiacente Reparto di Medicina;**

I materiali che verranno utilizzati per la realizzazione delle porte interne di che trattasi dovranno essere obbligatoriamente del tipo lavabile, ignifugo, antistatico, igienico atossico,(senza vernici, formaldeide classe E1).

Pag. 1 di 6

RAPPORTO VERIFICA TRASMISSIONE

ORA : 06/11/2012 17:17
NOME : SERV. TECN. ASL7 SIRAI
FAX : 07816683485
TEL : 07816683485
SER. # : 000M0N693536

DATA, ORA	06/11 17:13
FAX N. / NOME	00709459191
DURATA	00:04:31
PAGINE	07
RISULT	OK
MODO	STANDARD



REGIONE AUTONOMA DELLA SARDEGNA
ASL n° 7 Carbonia

PRESIDIO OSPEDALIERO SIRAI
RVIZIO TECNICO, MANUTENTIVO E LOGISTICO

Prot. n° PG/2012/23676 del 07.11.2012

Comunicazione trasmessa solo via fax
SOSTITUISCE L'ORIGINALE

Carbonia, 07 Novembre 2012

Spett. le Ditta

CUCCU INFISSI

Via Guglielmo Marconi, 97
09032 ASSEMINI
Fax: 070/9459191

OGGETTO: Richiesta di offerta per la fornitura, trasporto e la posa in opera di n° 17 porte interne da installare nel nuovo Reparto STROKE UNIT di primo livello presso il Presidio Ospedaliero SIRAI di Carbonia.

Pregasi formulare la migliore offerta per la fornitura, trasporto e la posa in opera di n° 17 porte interne da installare nel nuovo Reparto STROKE UNIT di primo livello presso il Presidio Ospedaliero SIRAI di Carbonia aventi le seguenti caratteristiche principali:

- **materiale impiegato pannelli in fibra di media densità, mdf (medium density fiberboard),**
- **struttura interna alveolare,**
- **profili perimetrali in legno massello.**
- **telai e coprifili piatti,**
- **guarnizioni sui tre lati della porta,**
- **griglia di aereazione,**
- **completa di cerniere, maniglie e serratura tipo patent e chiave di serie.**
- **i dispositivi di chiusura delle due porte dei servizi igienici dovrà essere del tipo a passante o a rotazione.**

Pag 202



REGIONE AUTONOMA DELLA SARDEGNA
ASL n° 7 Carbonia

ALL. 04 DI N° 2 PAGINE
PRESIDIO OSPEDALIERO SIRAI
RVIZIO TECNICO, MANUTENTIVO E LOGISTICO

Prot. n° PG/2012/23676 del 07.11.2012

Carbonia, 07 Novembre 2012

Comunicazione trasmessa solo via fax
SOSTITUISCE L'ORIGINALE

Spett. le Ditta **EDIL SISTEM S.R.L.**
Via Cassiopea, 15
ZONA INDUSTRIALE
09016 IGLESIAS
Fax: 0781/21070

OGGETTO: Richiesta di offerta per la fornitura, trasporto e la posa in opera di n° 17 porte interne da installare nel nuovo Reparto STROKE UNIT di primo livello presso il Presidio Ospedaliero SIRAI di Carbonia.

Pregasi formulare la migliore offerta per la fornitura, trasporto e la posa in opera di n° 17 porte interne da installare nel nuovo Reparto STROKE UNIT di primo livello presso il Presidio Ospedaliero SIRAI di Carbonia aventi le seguenti caratteristiche principali:

- **materiale impiegato pannelli in fibra di media densità, mdf (medium density fiberboard),**
- **struttura interna alveolare,**
- **profili perimetrali in legno massello.**
- **telai e coprifili piatti,**
- **guarnizioni sui tre lati della porta,**
- **griglia di aereazione,**
- **completa di cerniere, maniglie e serratura tipo patent e chiave di serie.**
- **i dispositivi di chiusura delle due porte dei servizi igienici dovrà essere del tipo a passante o a rotazione.**
- **colore azzurro, analogo a quello delle porte già installate nell'adiacente Reparto di Medicina;**
- **lastra in acciaio inox di spessore mm1,5 da applicare sulle due facce della porta analoghi a quelli applicati nelle ante delle porte già installate nell'adiacente Reparto di Medicina;**

I materiali che verranno utilizzati per la realizzazione delle porte interne di che trattasi dovranno essere obbligatoriamente del tipo lavabile, ignifugo, antistatico, igienico atossico,(senza vernici, formaldeide classeE1).

Pag. 1 di 6

Sede legale e amministrativa
Via Dalmazia n° 83 – 09013 Carbonia
Tel. 0781/6681
Fax 0781 6683506
e-mail : dir.generale@aslcarbonia.it
www.aslcarbonia.it

PAG. 1 di 2

Presidio Ospedaliero SIRAI - Carbonia
Servizio Tecnico, Manutentivo e Logistico
Tel. 0781 6683487/3418/3401
Fax. 0781 6683488/3485
e-mail: servizio.manutenzioni@aslcarbonia.it

RAPPORTO VERIFICA TRASMISSIONE

ORA : 07/11/2012 12:23
NOME : ASL7 UFF TECNICO CA
FAX : 07816683488
TEL : 07816683488
SER. # : 000L7N276291

DATA, ORA	07/11 12:21
FAX N. / NOME	0078121070
DURATA	00:01:58
PAGINE	07
RISULT	OK
MODO	STANDARD ECM



REGIONE AUTONOMA DELLA SARDEGNA
ASL n° 7 Carbonia

PRESIDIO OSPEDALIERO SIRAI
RVIZIO TECNICO, MANUTENTIVO E LOGISTICO

Prot. n° PG/2012/23676 del 07.11.2012

Carbonia, 07 Novembre 2012

Comunicazione trasmessa solo via fax
SOSTITUISCE L'ORIGINALE

Spett. le Ditta **EDIL SISTEM** S.R.L.
Via Cassiopea, 15
ZONA INDUSTRIALE
09016 IGLESIAS
Fax: 0781/21070

OGGETTO: Richiesta di offerta per la fornitura, trasporto e la posa in opera di n° 17 porte interne da installare nel nuovo Reparto STROKE UNIT di primo livello presso il Presidio Ospedaliero SIRAI di Carbonia.

Pregasi formulare la migliore offerta per la fornitura, trasporto e la posa in opera di n° 17 porte interne da installare nel nuovo Reparto STROKE UNIT di primo livello presso il Presidio Ospedaliero SIRAI di Carbonia aventi le seguenti caratteristiche principali:

- **materiale impiegato pannelli in fibra di media densità, mdf (medium density fiberboard),**
- **struttura interna alveolare,**
- **profili perimetrali in legno massello.**
- **telai e coprifili piatti,**
- **guarnizioni sui tre lati della porta,**
- **griglia di aereazione,**
- **completa di cerniere, maniglie e serratura tipo patent e chiave di serie.**
- **i dispositivi di chiusura delle due porte dei servizi igienici dovrà essere del**

PAG. 2012



REGIONE AUTONOMA DELLA SARDEGNA
ASL n° 7 Carbonia

ALL. 3 di n° 2 PAGINE
PRESIDIO OSPEDALIERO SIRAI
RVIZIO TECNICO, MANUTENTIVO E LOGISTICO

Prot. n° PG/2012/23676 del 07.11.2012

Comunicazione trasmessa solo via fax
SOSTITUISCE L'ORIGINALE

Carbonia, 07 Novembre 2012

Spett. le Ditta **AEMME SERRAMENTI**
Viale S. Avendrace, 236
CAGLIARI
Fax: 0783/74251

Alla c. attenzione del Responsabile Tecnico Sig. Marcello Atzori

OGGETTO: Richiesta di offerta per la fornitura, trasporto e la posa in opera di n° 17 porte interne da installare nel nuovo Reparto STROKE UNIT di primo livello presso il Presidio Ospedaliero SIRAI di Carbonia.

Pregasi formulare la migliore offerta per la fornitura, trasporto e la posa in opera di n° 17 porte interne da installare nel nuovo Reparto STROKE UNIT di primo livello presso il Presidio Ospedaliero SIRAI di Carbonia aventi le seguenti caratteristiche principali:

- **materiale impiegato pannelli in fibra di media densità, mdf (medium density fiberboard),**
- **struttura interna alveolare,**
- **profili perimetrali in legno massello.**
- **telai e coprifili piatti,**
- **guarnizioni sui tre lati della porta,**
- **griglia di aereazione,**
- **completa di cerniere, maniglie e serratura tipo patent e chiave di serie.**
- **i dispositivi di chiusura delle due porte dei servizi igienici dovrà essere del tipo a passante o a rotazione.**
- **colore azzurro, analogo a quello delle porte già installate nell'adiacente Reparto di Medicina;**
- **lastra in acciaio inox di spessore mm1,5 da applicare sulle due facce della porta analoghi a quelli applicati nelle ante delle porte già installate nell'adiacente Reparto di Medicina;**

I materiali che verranno utilizzati per la realizzazione delle porte interne di che trattasi dovranno essere obbligatoriamente del tipo lavabile, ignifugo, antistatico, igienico atossico,(senza vernici, formaldeide classeE1).

Pag. 1 di 6

PAG 1 di 2

RAPPORTO VERIFICA TRASMISSIONE

ORA : 07/11/2012 12:33
NOME : ASL7 UFF TECNICO CA
FAX : 07816683488
TEL : 07816683488
SER. # : 000L7N276291

DATA, ORA	07/11 12:30
FAX N. / NOME	0078374251
DURATA	00:02:38
PAGINE	07
RISULT	OK
MODO	STANDARD ECM



REGIONE AUTONOMA DELLA SARDEGNA
ASL n° 7 Carbonia

PRESIDIO OSPEDALIERO SIRAI
RVIZIO TECNICO, MANUTENTIVO E LOGISTICO

Prot. n° PG/2012/23676 del 07.11.2012

Carbonia, 07 Novembre 2012

Comunicazione trasmessa solo via fax
SOSTITUISCE L'ORIGINALE

Spett. le Ditta

AEMME SERRAMENTI

Viale S. Avendrace, 236

CAGLIARI

Fax: 0783/74251

Alla c. attenzione del Responsabile Tecnico Sig. Marcello Atzori

OGGETTO: Richiesta di offerta per la fornitura, trasporto e la posa in opera di n° 17 porte interne da installare nel nuovo Reparto STROKE UNIT di primo livello presso il Presidio Ospedaliero SIRAI di Carbonia.

Pregasi formulare la migliore offerta per la fornitura, trasporto e la posa in opera di n° 17 porte interne da installare nel nuovo Reparto STROKE UNIT di primo livello presso il Presidio Ospedaliero SIRAI di Carbonia aventi le seguenti caratteristiche principali:

- *materiale impiegato pannelli in fibra di media densità, mdf (medium density fiberboard),*
- *struttura interna alveolare,*
- *profili perimetrali in legno massello.*
- *telai e coprifili piatti,*
- *guarnizioni sui tre lati della porta,*
- *griglia di aereazione,*
- *completa di cerniere, maniglie e serratura tipo patent e chiave di serie.*
- *i dispositivi di chiusura delle due porte dei servizi igienici dovrà essere del*

R. G. 2012



Prot. n° PG/2012/23676 del 07.11.2012

Carbonia, 07 Novembre 2012

Comunicazione trasmessa solo via fax

SOSTITUISCE L'ORIGINALE

Spett.le Ditta

3M Infissi

Via Nazionale, Zona P.I.P.
09013 CARBONIA
Fax: 0781/673751

DOCUMENTO DA LA DITTA CHE IL
FAX NON FUNZIONA PERTANTO PUTIRA A RANO
LA DITTA 3M INFISSI
RICEVUTA

Firma Alto Mer DATA 07-11-12

OGGETTO: Richiesta di offerta per la fornitura, trasporto e la posa in opera di n° 17 porte interne da installare nel nuovo Reparto STROKE UNIT di primo livello presso il Presidio Ospedaliero SIRAI di Carbonia.

Pregasi formulare la migliore offerta per la fornitura, trasporto e la posa in opera di n° 17 porte interne da installare nel nuovo Reparto STROKE UNIT di primo livello presso il Presidio Ospedaliero SIRAI di Carbonia aventi le seguenti caratteristiche principali:

- **materiale impiegato pannelli in fibra di media densità, mdf (medium density fiberboard),**
- **struttura interna alveolare,**
- **profili perimetrali in legno massello.**
- **telai e coprifili piatti,**
- **guarnizioni sui tre lati della porta,**
- **griglia di aereazione,**
- **completa di cerniere, maniglie e serratura tipo patent e chiave di serie.**
- **i dispositivi di chiusura delle due porte dei servizi igienici dovrà essere del tipo a passante o a rotazione.**
- **colore azzurro, analogo a quello delle porte già installate nell'adiacente Reparto di Medicina;**
- **lastra in acciaio inox di spessore mm1,5 da applicare sulle due facce della porta analoghi a quelli applicati nelle ante delle porte già installate nell'adiacente Reparto di Medicina;**

I materiali che verranno utilizzati per la realizzazione delle porte interne di che trattasi dovranno essere obbligatoriamente del tipo lavabile, ignifugo, antistatico, igienico atossico,(senza vernici, formaldeide classeE1).

RAPPORTO VERIFICA TRASMISSIONE

ORA : 06/11/2012 17:37
NOME : SERV.TECN.ASL7 SIRAI
FAX : 07816683485
TEL : 07816683485
SER.# : 000M0N693536

DATA,ORA	06/11 17:37
FAX N./NOME	00781673751
DURATA	00:00:00
PAGINE	00
RISULT	OCCUP
MODO	STANDARD



REGIONE AUTONOMA DELLA SARDEGNA
ASL n° 7 Carbonia

PRESIDIO OSPEDALIERO SIRAI
RVIZIO TECNICO, MANUTENTIVO E LOGISTICO

Prot. n° PG/2012/23676 del 07.11.2012

Comunicazione trasmessa solo via fax
SOSTITUISCE L'ORIGINALE

Carbonia, 07 Novembre 2012

Spett.le Ditta **3M Infissi**
Via Nazionale, Zona P.I.P.
09013 CARBONIA
Fax: 0781/673751

OGGETTO: Richiesta di offerta per la fornitura, trasporto e la posa in opera di n° 17 porte interne da installare nel nuovo Reparto STROKE UNIT di primo livello presso il Presidio Ospedaliero SIRAI di Carbonia.

Pregasi formulare la migliore offerta per la fornitura, trasporto e la posa in opera di n° 17 porte interne da installare nel nuovo Reparto STROKE UNIT di primo livello presso il Presidio Ospedaliero SIRAI di Carbonia aventi le seguenti caratteristiche principali:

- *materiale impiegato pannelli in fibra di media densità, mdf (medium density fiberboard),*
- *struttura interna alveolare,*
- *profili perimetrali in legno massello.*
- *telai e coprifili piatti,*
- *guarnizioni sui tre lati della porta,*
- *griglia di aereazione,*
- *completa di cerniere, maniglie e serratura tipo patent e chiave di serie.*
- *i dispositivi di chiusura delle due porte dei servizi igienici dovrà essere del tipo a passante o a rotazione.*

PAG. 2012



REGIONE AUTONOMA DELLA SARDEGNA
ASL n° 7 Carbonia

All. 01 di PAGINE 8

PRESIDIO OSPEDALIERO SIRAI
RVIZIO TECNICO, MANUTENTIVO E LOGISTICO

Prot. n° PG/2012/23676 del 07.11.2012

Carbonia, 07 Novembre 2012

Comunicazione trasmessa solo via fax
SOSTITUISCE L'ORIGINALE

Spett. le Ditta

CENTRO PORTE S.R.L.
S.S. 554 Km 10,200
09044 QUARTUCCIU
Fax: 070/853561

OGGETTO: Richiesta di offerta per la fornitura, trasporto e la posa in opera di n° 17 porte interne da installare nel nuovo Reparto STROKE UNIT di primo livello presso il Presidio Ospedaliero SIRAI di Carbonia.

Pregasi formulare la migliore offerta per la fornitura, trasporto e la posa in opera di n° 17 porte interne da installare nel nuovo Reparto STROKE UNIT di primo livello presso il Presidio Ospedaliero SIRAI di Carbonia aventi le seguenti caratteristiche principali:

- **materiale impiegato pannelli in fibra di media densità, mdf (medium density fiberboard),**
- **struttura interna alveolare,**
- **profili perimetrali in legno massello.**
- **telai e coprifili piatti,**
- **guarnizioni sui tre lati della porta,**
- **griglia di aereazione,**
- **completa di cerniere, maniglie e serratura tipo patent e chiave di serie.**
- **i dispositivi di chiusura delle due porte dei servizi igienici dovrà essere del tipo a passante o a rotazione.**
- **colore azzurro, analogo a quello delle porte già installate nell'adiacente Reparto di Medicina;**
- **lastra in acciaio inox di spessore mm1,5 da applicare sulle due facce della porta analoghi a quelli applicati nelle ante delle porte già installate nell'adiacente Reparto di Medicina;**

I materiali che verranno utilizzati per la realizzazione delle porte interne di che trattasi dovranno essere obbligatoriamente del tipo lavabile, ignifugo, antistatico, igienico atossico,(senza vernici, formaldeide classeE1).

Pag. 1 di 6



Le dimensioni interne della controcassa sono le seguenti:

- n° 4 porte ad 1 anta (apertura Dx) larghezza: mm 880 – altezza mm 2145 : 2150;
- n° 1 porta ad 1 anta (apertura Sn) larghezza: mm 880 – altezza mm 2150;
- n° 1 porta ad 1 anta (apertura Dx) larghezza: mm 880 – altezza mm 2140;
- n° 1 porta ad 1 anta (apertura Sx) larghezza: mm 880 – altezza mm 2150;
- n° 3 porte ad 1 anta (apertura Dx) larghezza: mm 780– altezza mm 2145 : 2150;
- n° 1 porta ad 1 anta (apertura Dx) larghezza: mm 780– altezza mm 2150;
- n° 3 porte a doppia anta (apertura anta grande Dx) larghezza: mm 1380– altezza mm 2155;
- n° 1 porta a doppia anta (apertura anta grande Sx) larghezza.: mm 1380 – altezza mm 2155;
- n° 1 porta ad 1 anta (apertura Dx) larghezza: mm 100 – altezza mm 2155;
- n° 1 porta ad 1 anta (apertura Sx) larghezza: mm 100 – altezza mm 2155;

con versi di apertura come da planimetria allegata.

La Ditta concorrente avrà l'obbligo di verificare le misure delle porte interne da realizzare .

La Ditta concorrente dovrà allegare unitamente al preventivo, a pena di esclusione dalla gara, idonea documentazione (disegni, depliant, etc) in cui siano descritte le caratteristiche tecniche e i materiali impiegati per la realizzazione delle porte interne proposte;

La suddetta fornitura e posa in opera verrà aggiudicata alle seguenti condizioni:

- a) la ditta concorrente dovrà **obbligatoriamente, pena esclusione dalla gara**, formulare il preventivo indicando **il prezzo unitario di ciascuna porta interna offerta ,compreso l'onere del trasporto e della loro installazione;**
- b) La fornitura, compreso il trasporto e l'onere dell'installazione verrà aggiudicata a favore della Ditta che avrà **offerto il prezzo Totale a corpo più basso;**
- c) **è fatto obbligo alle ditte concorrenti, prima della presentazione del preventivo, pena esclusione dalla gara**, eseguire il sopralluogo presso il nuovo Reparto STROKE UNIT di primo livello presso il Presidio Ospedaliero SIRAI di Carbonia per la presa visione dei luoghi e la verifica delle misurazioni delle porte interne da realizzare. La dichiarazione dell'avvenuto sopralluogo deve essere resa sull'apposito modello predisposto dalla stazione appaltante, compilato in ogni sua parte e sottoscritto dalle parti; e allegata, **pena esclusione dalla gara**, nella busta sigillata contenente l'offerta;



- d) l'Azienda Sanitaria Locale n° 7 potrà decidere di non procedere all'aggiudicazione per qualunque ragione di natura sia tecnica che economica;
- e) La fornitura e posa in opera del suddetto infisso esterno dovrà essere ultimata entro **gg. 35(trentacinque)** consecutivi dalla data di ricevimento dell'ordine;
- f) penalità: **€ 50,00 (cinquanta/00)** da applicarsi per ogni giorno di ritardo dal termine fissato per l'ultimazione della fornitura e posa in opera delle porte interne di cui trattasi;
- g) La Ditta aggiudicataria dovrà concordare con il Responsabile del Procedimento il programma dei lavori riguardanti l'installazione delle porte ordinate;
- h) a Lavori ultimati la ditta aggiudicataria dovrà presentare le schede tecniche e le certificazioni dei materiali impiegati forniti;
- i) l'impresa potrà presentare fattura successivamente all'ultimazione della fornitura e installazione delle porte interne ordinate e dopo all'emissione del Certificato di Regolare Esecuzione;
- j) la relativa fattura sarà liquidata dalla stazione appaltante dopo la verifica presso le autorità competenti della regolarità contributiva della Ditta aggiudicataria (**DURC**). Pertanto la Ditta concorrente **deve obbligatoriamente comunicare, pena esclusione dalla gara**, sull'apposito modello predisposto, i dati relativi riguardo la propria posizione presso gli Enti previdenziali e assicurativi;
- k) I materiali impiegati per la realizzazione delle porte interne dovranno essere Certificati e garantiti per un periodo minimo di anni due dalla data del Certificato di Regolare Esecuzione;

Il preventivo dovrà essere contenuto **in busta chiusa e sigillata** e dovrà pervenire **entro le ore 13,00** del giorno **MERCOLEDI' 21 Novembre 2012** al

seguito indirizzo:

ASL n° 7 Carbonia
Ufficio Protocollo Generale (2° Piano)
Via Dalmazia, 83 -
09013 CARBONIA (CI)

Il plico all'esterno deve contenere, nella parte anteriore, la seguente dicitura:

"Contiene offerta per la offerta per la fornitura e posa in opera di n° 17 porte interne da installare nel nuovo Reparto STROKE UNIT di primo livello presso il Presidio Ospedaliero SIRAI di Carbonia. "

All'attenzione del Servizio Tecnico Aziendale c/o il P.O. "SIRAI" di Carbonia.



La gara ufficiosa avverrà, **in seduta pubblica**, il giorno **GIOVEDI' 22 NOVEMBRE 2012** nei locali dell'Ufficio Tecnico Aziendale presso il Presidio Ospedaliero SIRAI di Carbonia (1° Piano della Palazzina ex Scuola Infermieri Professionali).

Per eventuali informazioni in merito e concordare la data del sopralluogo obbligatorio contattare il **Geom. Paolo Podda** - c/o il Servizio Tecnico - Presidio Ospedaliero SIRAI di Carbonia - tel. n° **0781/6683418** – **cellulare: 334/6237509**.

In attesa di riscontro si porgono distinti saluti.

Il Responsabile della Struttura Complessa
del Servizio Tecnico, Manutentivo e Logistico
Ing. Brunello Vacca

SERVIZIO SANITARIO
AZIENDA
USL N° 7
CARBONIA
REGIONE SARDEGNA

ADDI Geom. Osvaldo Sulas



Comunicazione dati della Ditta

Il/la sottoscritto/a _____, nato /a _____ (Prov. di _____)

il _____ residente in _____

Via _____ n° _____, in qualità di :

- Legale rappresentante della Società _____
- Titolare della Ditta individuale _____

Comunica

che i dati, ai fini della verifica da parte della Stazione Appaltante della regolarità contributiva **(richiesta del DURC)** presso i competenti Enti previdenziali e assicurativi, sono i seguenti:

- Tipo di Contratto applicato _____
- Numero dipendenti _____
- Codice Fiscale _____
- INAIL sede di _____ - codice Ditta n° _____
- PAT INAIL n° _____
- INPS sede di _____ - Matricola n° _____
- CASSA EDILE / EDILCASSA (se iscritta) sede di _____ - codice n° _____

La Ditta

(Firma, data e Timbro)

PAG. 5 di 8



DICHIARAZIONE DI AVVENUTO SOPRALLUOGO

Si attesta che in data _____

alla presenza di _____,

incaricato del Servizio Tecnico della ASL di Carbonia, il

Sig. _____,

della Ditta _____,

ha effettuato il sopralluogo nel nuovo Reparto STROKE UNIT di primo livello presso il Presidio

Ospedaliero SIRAI di Carbonia per la presa visione dei luoghi e la verifica delle misurazioni delle

porte interne da realizzare., relativamente alla gara. *"offerta per la offerta per la fornitura e posa*

in opera di n° 17 porte interne da installare nel nuovo Reparto STROKE UNIT di primo livello

presso il Presidio Ospedaliero SIRAI di Carbonia."

Per l'offerente

Per l'ASL di Carbonia

Azienda U.S.I. n. 7

Carbonia

PRESIDIO OSPEDALIERO SIRAI

PIANTA PIANO TERZO

MODIFICATA

LAVORI DI ADEGUAMENTO INTERNO

SERVIZIO STROKE UNIT

Presidio ospedaliero Sirai Carbonia

IL PROGETTISTA:

Geom. Giuseppe Arru

IL DIRETTORE GENERALE

Dott. Maurizio CALAMITA

DATA

19 Settembre 2012

SCALA

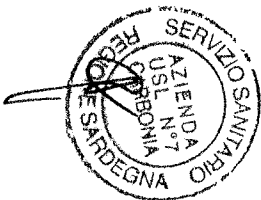
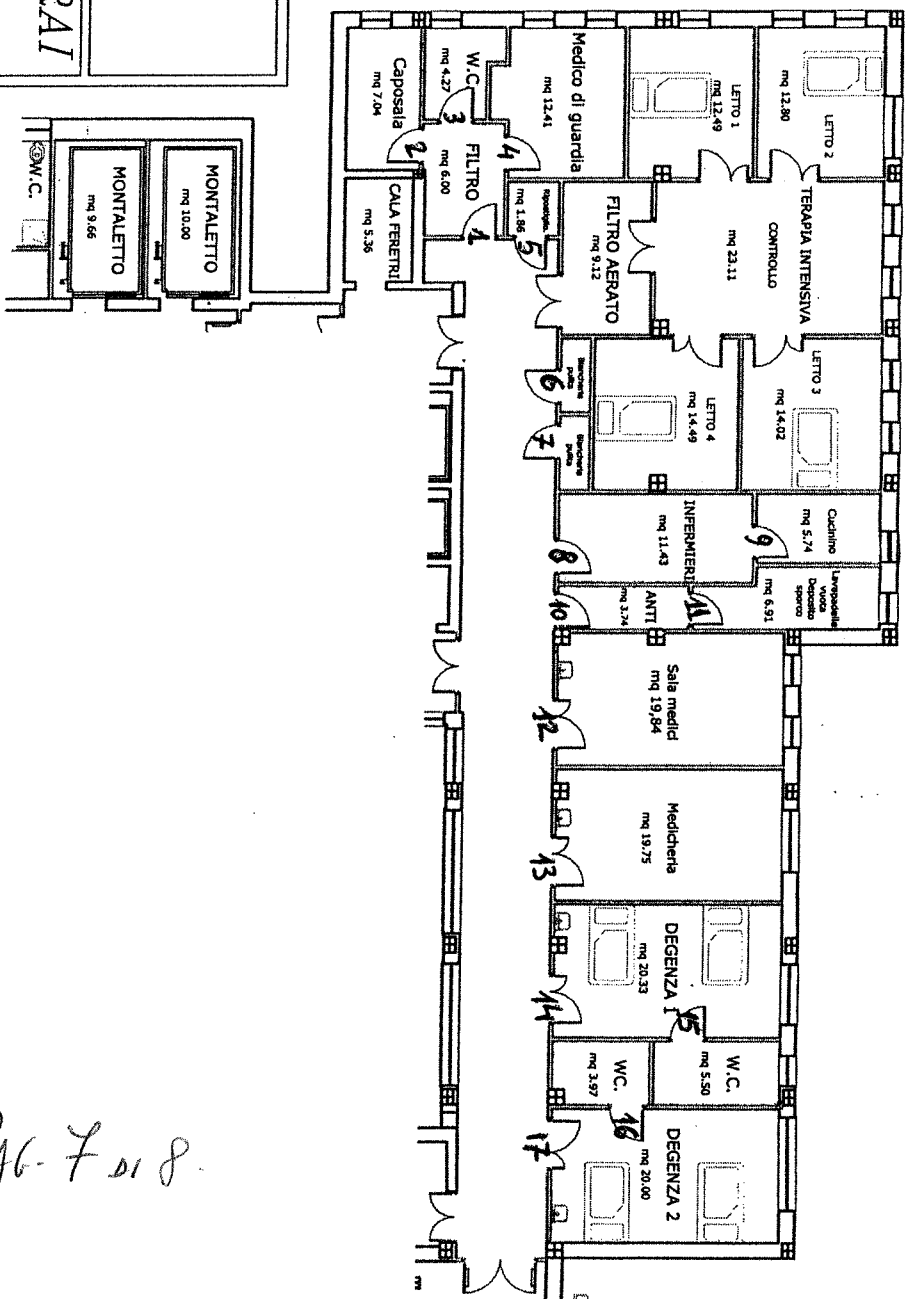

PAG. 7 di 8.

RAPPORTO VERIFICA TRASMISSIONE

ORA : 06/11/2012 17:21
NOME : SERV. TECN. ASL7 SIRAI
FAX : 07816683485
TEL : 07816683485
SER. # : 000M0N693536

DATA, ORA	06/11 17:19
FAX N./NOME	0070853561
DURATA	00:02:04
PAGINE	07
RISULT	OK
MODO	STANDARD ECM



REGIONE AUTONOMA DELLA SARDEGNA
ASL n° 7 Carbonia

PRESIDIO OSPEDALIERO SIRAI
RVIZIO TECNICO, MANUTENTIVO E LOGISTICO

Prot. n° PG/2012/23676 del 07.11.2012

Comunicazione trasmessa solo via fax
SOSTITUISCE L'ORIGINALE

Carbonia, 07 Novembre 2012

Spett. le Ditta

CENTRO PORTE S.R.L.
S.S. 554 Km 10,200
09044 QUARTUCCIU
Fax: 070/853561

OGGETTO: Richiesta di offerta per la fornitura, trasporto e la posa in opera di n° 17 porte interne da installare nel nuovo Reparto STROKE UNIT di primo livello presso il Presidio Ospedaliero SIRAI di Carbonia.

Pregasi formulare la migliore offerta per la fornitura, trasporto e la posa in opera di n° 17 porte interne da installare nel nuovo Reparto STROKE UNIT di primo livello presso il Presidio Ospedaliero SIRAI di Carbonia aventi le seguenti caratteristiche principali:

- *materiale impiegato pannelli in fibra di media densità, mdf (medium density fiberboard),*
- *struttura interna alveolare,*
- *profili perimetrali in legno massello.*
- *telai e coprifili piatti,*
- *guarnizioni sui tre lati della porta,*
- *griglia di aereazione,*
- *completa di cerniere, maniglie e serratura tipo patent e chiave di serie.*

PAG. 8 di 8

All. 06 di n° 5 pagine



EDIL SISTEM S.R.L.

ZONA INDUSTRIALE-VIA CASSIOPEA 15 - 09016 IGLESIAS (CI) - ITALIA
Tel. 0781/21266 / 0781/21070 Fax 0781/21070
e-mail: edilsistem srl@tiscali.it Internet: www.edilsistemautomazioni.it
C.F./P.Iva 02420540920 Reg. imprese Cagliari n°02420540920
Capitale Sociale: € 10.400,00 i.v.
Iscrizione C.C.I.A.A. Cagliari n°199050

Preventivo nr. **527** del **16/11/2012**

Destinatario

AZIENDA USL N.7
VIA DALMAZIA 83
09013 CARBONIA (CA)
Italia

P.Iva 02261310920

Destinazione

AZIENDA USL N.7
VIA DALMAZIA 83
09013 CARBONIA (CA)
Italia
**CIO UFFICIO PROTOCOLLO GENERALE
2° PIANO**

Codice	Descrizione	Quantità	Prezzo	Sconto	Importo	Iva
--------	-------------	----------	--------	--------	---------	-----

FORNITURA E POSA IN OPERA PORTE INTERNE
NUOVO REPARTO STROKE UNIT PRESSO PRESIDIO
OSPEDALIERO SIRAI DI CARBONIA AVENTI LE
SEGUENTI CARATTERISTICHE:
-PANNELLI IN FIBRA DI MEDIA DENSITA', MDF
-STRUTTURA INTERNA ALVEOLARE
- PROFILI PERIMETRALI IN LEGNO MASSELLO;
- TELAI E COPRIFILI PIATTI;
- GUARNIZIONI SUI TRE LATI DELLA PORTA;
- GRIGLIA DI AEREAZIONE IN PVC;
-COMPLETA DI CERNIERE, MANIGLIE E SERRATURA
TIPO PATENT E CHIAVE DI SERIE
-DISPOSITIVO DI CHIUSURA N.02 PORTE DEI SERVIZI
IGIENICI A ROTAZIONE
- FINITURA AZZURRA COME PORTE GIA' INSTALLATE
NELL'ADIACENTE REPARTO DI MEDICINA;
- LASTRA IN ACCIAIO INOX DI SPESSORE MM 1,5 DA
APPLICARE SULLE DUE FACCE DELLA PORTA
I MATERIALI UTILIZZATI PER LA REALIZZAZIONE
DELLE PORTE SONO DEL TIPO
LAVABILE,IGNIFUGO,ANTISTATICO,IGIENICO,
ATOSSICO, (SENZA VERNICI,FORMALDEIDE CLASSE
E1)

LE DIMENSIONI INTERNE DELLA CONTROCASSA
SONO LE SEGUENTI:

	PORTA AD 1 ANTA DIM. 880X2145:2150 H DX	4	€ 488,00		€ 1.952,00	21
	PORTA AD 1 ANTA DIM. 880X:2150 H SX	1	€ 488,00		€ 488,00	21
	PORTA AD 1 ANTA DIM. 880X2140 H DX	1	€ 488,00		€ 488,00	21
	PORTA AD 1 ANTA DIM. 880X2150 HSX	1	€ 488,00		€ 488,00	21
	PORTA AD 1 ANTA DIM. 780X2145:2150 H DX	3	€ 488,00		€ 1.464,00	21
	PORTA AD 1 ANTA DIM. 780X2150 H DX	1	€ 488,00		€ 488,00	21
	PORTA A 2 ANTE DIM. 1380X2155 H DX	3	€ 910,00		€ 2.730,00	21
	PORTA A 2 ANTE DIM. 1380X2155 H SX	1	€ 910,00		€ 910,00	21
	PORTA AD 1 ANTA DIM. 1000X2155 H DX	1	€ 539,00		€ 539,00	21
	PORTA AD 1 ANTA DIM. 1000X2155 H SX	1	€ 539,00		€ 539,00	21
	SUPPLEMENTO APERTURA A ROTAZIONE PORTE BAGNI	2	€ 60,00		€ 120,00	21

PAG 1015



EDIL SISTEM S.R.L.

ZONA INDUSTRIALE-VIA CASSIOPEA 15 - 09016 IGLESIAS (CI) - ITALIA
 Tel. 0781/21266 / 0781/21070 Fax 0781/21070
 e-mail: edilsistemsrl@tiscali.it Internet: www.edilsistemautomazioni.it
 C.F./P.Iva 02420540920 Reg. imprese Cagliari n°02420540920
 Capitale Sociale: € 10.400,00 i.v.
 Iscrizione C.C.I.A.A. Cagliari n°199050

Preventivo nr. **527** del **16/11/2012**

Destinatario

AZIENDA USL N.7
 VIA DALMAZIA 83
 09013 CARBONIA (CA)
 Italia

P.Iva 02261310920

Destinazione

AZIENDA USL N.7
 VIA DALMAZIA 83
 09013 CARBONIA (CA)
 Italia

Codice	Descrizione	Quantità	Prezzo	Sconto	Importo	Iva
	CONSEGNA : 35 GG LAVORATIVI DALLA DATA DELL'ORDINE	1	€ 0,00		€ 0,00	21

si appiunka al prezzo fori boss
27/11/2012
27 NOV. 2012
eam
J.B.
ofully



Pagamento:

Tot. imponibile € 10.206,00
 Tot. Iva € 2.143,26

Acconto:

Tot. documento € 12.349,26

Caratteristiche tecniche

PANNELLO PORTA

Montanti (sp. cm 44) e traversi (sp. cm 40) perimetrali in listellare di abete massellato opportunamente snervati con rivestimenti tecnici in finiture sintetiche. Pannello porta interno in MDF con rivestimenti tecnici in finiture sintetiche spessore finito 10/37 mm.

TELAIO STIPITE

Telaio portante in MDF spessore finito 40 mm, rivestito in finiture sintetiche analoghe al pannello porta.

Predisposto da fresate idonee a ricevere i coprifili telescopici con aletta di registrazione e corredato da guarnizione di battuta in gomma.

COPRIFILI

Coprifilo telescopico e coprifilo universale in MDF, rivestiti in finiture sintetiche analoghe al telaio stipite.

FERRAMENTA

Serratura tipo Patent, con quadro da 8 mm, corredata di chiave. 4 cerniere tipo anuba.

Incontro predisposto per foro scrocco.

Accessori di montaggio telaio.

PECULIARITÀ

Tutti i semilavorati sono rivestiti con uno strato di materiale sintetico che assicura durata e resistenza alle più frequenti sollecitazioni ambientali. Le loro peculiarità sono: resistenza alle abrasioni superficiali, resistenza alle graffiature superficiali, uniformità delle venature tra porta e porta e tra lato interno e lato esterno, tenuta nel tempo della loro colorazione iniziale, resistenza ai raggi solari che non modificano la definizione delle immagini e dei colori.

FINITURE

Il prodotto finito si presenta gradevole sia alla vista che al tatto, simulando i più pregiati tranciati di legno.

Le finiture proposte si richiamano al tranciato di: rovere sbiancato, wengè, bianco frassino, noce biondo, noce canaletto.

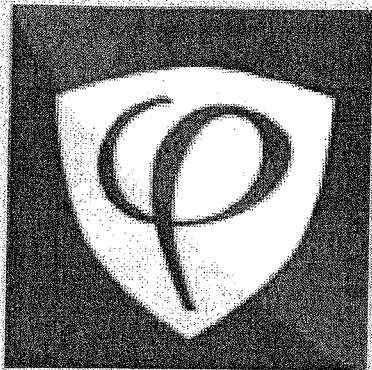

DUREVOLE

compatto e solido ad alta densità,
antigraffio, antiusura
ed antiurto.

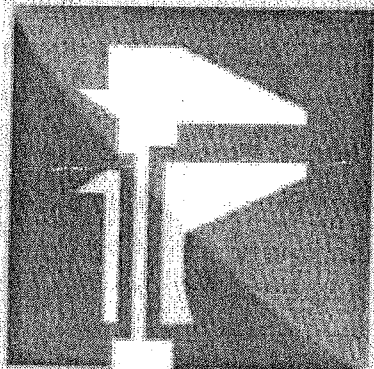

PRECISO

stabilità dimensionale,
uniformità di colore
tra lato interno ed esterno
anche su migliaia di pezzi

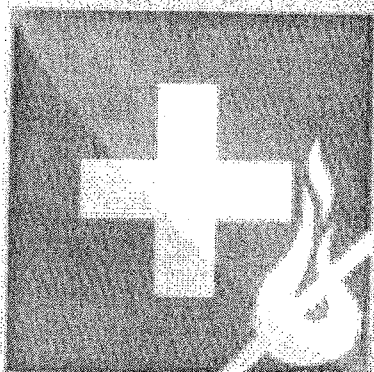

SICURO

lavabile, ignifugo, antistatico,
igienico (non trattiene batteri),
atossico (senza vernici,
formaldeide classe E1)

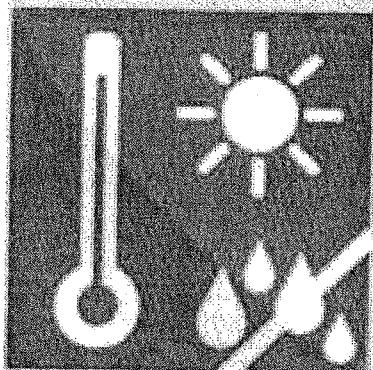

RESISTENTE

tenuta al calore
e alle variazioni di temperatura,
antimacchia,
impermeabile a umidità e vapori

PAG 401.5

Edi System srl

ASL 7

PG/2012/0024778 del 20/11/2012 ore 16,38

Mittente: EDIL SYSTEM SRL

Assegnatario: Servizio tecnico-manutentivo e

Classifica: 1.4.7 Fascicolo: 3 del 2012



RAZIUNDA U.S.L. N° 7
CARBONIA

"Contiene offerta per la fornitura e posa in opera
din. 17 porte interne da installare nel nuovo
reparto STROKE UNIT di primo livello presso
il Presidio Ospedaliero SIRAI di Carbonia"

20 NOV 2012

PROTOCOLLO

n. 15,30

All'attenzione del Servizio Tecnico Aziendale
c/o il P.O. "SIRAI" di Carbonia

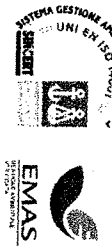

Via Cassiopea, 15 (Zona Industriale «Sa Stocia») 09016 IGLESIAS
Tel. e Fax 0781.21286 - 0781.21070
www.edilistemazioni.it
E-mail: edilistem srl@tiscali.it

Destinazione

AZIENDA USL N.7
VIA DALMAZIA 83
09013 CARBONIA (CA)
Italia
C/O UFFICIO PROTOCOLLO GENERALE
2° PIANO

PAG. 5 di 5



TRATTATIVA PRIVATA

OGGETTO: fornitura e posa in opera di n° 17 porte interne da installare nel nuovo Reparto STROKE UNIT al primo livello presso il Presidio Ospedaliero SIRAI di Carbonia.

Scadenza presentazione preventivi: ore 13,00 del 21.11.2012

Ditta	OFFERTA	Importi Preventivi	Risultanze
3M Infissi Carbonia	Presentata il _____ Prot. n° _____ del _____	€ _____	NON PRESENTA OFFERTA
CENTRO PORTE Quartucciu	Presentata il _____ Prot. n° _____ del _____	€ _____	NON PRESENTA OFFERTA
AEMME SERRAMENTI Cagliari	Presentata il _____ Prot. n° _____ del _____	€ _____	NON PRESENTA OFFERTA
EDIL SISTEM Iglesias	Presentata il 20/11/2012 Prot. n° PE/2012/002478 del 20/11/2012	€ 10.206,00 + I.V.A. 21% € 12.349,26 I.V.A. COMPRESA	SI AGGIUDICA AL PREZZO PROPOSTO 27 NOV. 2012 AMMESSA
CUCCU INFISSI Villamassargia	Presentata il _____ Prot. n° _____ del _____	€ _____	NON PRESENTA OFFERTA

Si approva

Ing. Brunello Vacca _____

Geom. Paolo Podda _____

Geom. Giuseppe Aru _____

Geom. Osvaldo Sulas _____

27 NOV. 2012

Carbonia, 27 Novembre 2012



Le Ditte

3M Infissi Carbonia _____

CENTRO PORTE Quartucciu _____

AM SERRAMENTI Cagliari _____

EDIL SISTEM Iglesias _____

CUCCU INFISSI Villamassargia _____

27 NOV. 2012

Carbonia, ~~27~~ Novembre 2012

